

Some notes
 [Handwritten scribbles and signatures]



Modificação ao Orçamento

Ano Económico: 2018

Receita

Revisão Nº 1

| Código | Classificação Económica Designação | Previsões Actuais | Modificações Orçamentais | | Previsões Corrigidas | Observações |
|------------|---|----------------------|--------------------------|-----------------------|-------------------------|-------------|
| | | | Inscrições/Reforços | Diminuições/Anulações | | |
| 02 | Impostos indirectos | | | | | |
| 0202 | Outros | | | | | |
| 020206 | Impostos indirectos específicos das autarquias locais | | | | | |
| 02020699 | Outros | | | | | |
| 0202069902 | Taxa de depósito da ficha técnica da habitação | 792,00 | | 692,00 | 100,00 | |
| 0202069999 | Outros | 0,00 | 692,00 | | 692,00 | |
| | Receitas Correntes: | 792,00 | 692,00 | 692,00 | 792,00 | |
| 16 | Saldo da gerência anterior | | | | | |
| 1601 | Saldo orçamental | | | | | |
| 160101 | Na posse do serviço | 0,00 | 476.179,86 | | 476.179,86 | |
| | Outras Receitas: | 0,00 | 476.179,86 | 0,00 | 476.179,86 | |

| | | | | |
|-------------------------------|--------|------------|--------|------------|
| Total de receitas correntes: | 792,00 | 692,00 | 692,00 | 792,00 |
| Total de receitas de capital: | 0,00 | 0,00 | 0,00 | 0,00 |
| Total de outras receitas: | 0,00 | 476.179,86 | 0,00 | 476.179,86 |
| Totais: | 792,00 | 476.871,86 | 692,00 | 476.971,86 |

50 mil
ANOS

[Handwritten signatures and initials in blue ink]



Revisão Nº 1

| Outros trabalhos especializados | | 109.828 |
|---------------------------------|--------------------------|----------|
| 0102 020220 | Outros serviços | 1.968,28 |
| 0102 020225 | Transferências correntes | |
| 0102 04 | Administração local | |
| 0102 0405 | Continente | |
| 0102 040501 | | |



Município de Santa Comba Dão

Modificação ao Orçamento

Ano Económico: 2018

Despesa

Revisão Nº 1

| Classificação Económica | | Dotações Atuais | Modificações Orçamentais | | Dotações Corrigidas | Observações |
|-------------------------|--|--------------------|--------------------------|-----------------------|------------------------|-------------|
| Código | Designação | | Inscrições/Reforços | Diminuições/Anulações | | |
| 0102 04050102 | Freguesias | 19.500,00 | 30.000,00 | | 49.500,00 | |
| 0102 0407 | Instituições sem fins lucrativos | | | | | |
| 0102 040701 | Instituições sem fins lucrativos | | | | | |
| 0102 04070101 | Instituições particulares | 34.000,00 | 5.000,00 | | 39.000,00 | |
| 0102 04070102 | Associações | 136.215,00 | 46.300,00 | | 182.515,00 | |
| 0102 06 | Outras despesas correntes | | | | | |
| 0102 0602 | Diversas | | | | | |
| 0102 060201 | Impostos e taxas | 15.600,00 | 10.500,00 | | 26.100,00 | |
| 0102 060203 | Outras | | | | | |
| 0102 06020301 | Outras restituições | 9.640,00 | 25.500,00 | | 35.140,00 | |
| 0102 06020305 | Outras | 45.360,00 | 2.540,00 | | 47.900,00 | |
| Despesas Correntes: | | 3.584.509,00 | 256.619,86 | 182.000,00 | 3.659.128,86 | |
| 0102 07 | Aquisição de bens de capital | | | | | |
| 0102 0701 | Investimentos | | | | | |
| 0102 070101 | Terrenos | 169.500,00 | | 45.000,00 | 124.500,00 | |
| 0102 070102 | Habitaciones | | | | | |
| 0102 07010202 | Aquisição | 0,00 | 12.000,00 | | 12.000,00 | |
| 0102 07010203 | Reparação e beneficiação | 12.000,00 | 5.000,00 | | 17.000,00 | |
| 0102 070103 | Edifícios | | | | | |
| 0102 07010301 | Instalações de serviços | 18.000,00 | 129.000,00 | | 147.000,00 | |
| 0102 07010307 | Outros | 554.564,00 | | 32.047,00 | 522.517,00 | |
| 0102 070104 | Construções diversas | | | | | |
| 0102 07010401 | Viadutos, arruamentos e obras complementares | 320.088,00 | 37.000,00 | | 357.088,00 | |
| 0102 07010406 | Instalações desportivas e recreativas | 305.200,00 | | 1.000,00 | 304.200,00 | |
| 0102 07010412 | Cemitérios | 7.750,00 | 5.000,00 | | 12.750,00 | |
| 0102 07010413 | Outros | 458.500,00 | 169.810,00 | | 628.310,00 | |
| 0102 070106 | Material de transporte | | | | | |
| 0102 07010602 | Outro | 40.000,00 | 30.000,00 | | 70.000,00 | |
| 0102 070107 | Equipamento de informática | 43.710,00 | 5.000,00 | | 48.710,00 | |
| 0102 070115 | Outros investimentos | 346.231,00 | | 99.000,00 | 247.231,00 | |
| 0102 08 | Transferências de capital | | | | | |
| 0102 0801 | Sociedades e quase sociedades não financeiras | | | | | |
| 0102 080101 | Públicas | | | | | |
| 0102 08010101 | Empresas públicas municipais e intermunicipais | 84.950,00 | 15.000,00 | | 99.950,00 | |



Município de Santa Comba Dão

Modificação ao Orçamento

Revisão Nº 1

Ano Económico: 2018

Despesa

| Código | Classificação Económica Designação | Dotações Atuais | Modificações Orçamentais | | Dotações Corrigidas | Observações |
|-------------|--|--------------------|--------------------------|-----------------------|------------------------|-------------|
| | | | Inscrições/Reforços | Diminuições/Anulações | | |
| 0102 09 | Activos financeiros | | | | | |
| 0102 0908 | Unidades de participação | | | | | |
| 0102 090802 | Socied.e quase socied.não financeiras-Públicas | 59.812,00 | | 14.953,00 | 44.859,00 | |
| 0102 11 | Outras despesas de capital | | | | | |
| 0102 1102 | Diversas | | | | | |
| 0102 110299 | Outras | 14.000,00 | 17.000,00 | | 31.000,00 | |
| | | 2.434.305,00 | 424.810,00 | 192.000,00 | 2.667.115,00 | |
| | Despesas de Capital: | 6.018.814,00 | 681.429,86 | 374.000,00 | 6.326.243,86 | |
| | Total do Orçamento 0102: | | | | | |
| 0103 | Operações financeiras | | | | | |
| 0103 03 | Juros e outros encargos | | | | | |
| 0103 0305 | Outros juros | | | | | |
| 0103 030502 | Outros | 94.600,00 | 167.000,00 | | 261.600,00 | |
| | | 94.600,00 | 167.000,00 | 0,00 | 261.600,00 | |
| | Despesas Correntes: | 94.600,00 | 167.000,00 | 0,00 | 261.600,00 | |
| | Total do Orçamento 0103: | 94.600,00 | 167.000,00 | 0,00 | 261.600,00 | |
| | Total do Orçamento 01: | 6.113.514,00 | 850.179,86 | 374.000,00 | 6.589.693,86 | |
| | Total de despesas correntes: | 3.679.209,00 | 425.369,86 | 182.000,00 | 3.922.578,86 | |
| | Total de despesas de capital: | 2.434.305,00 | 424.810,00 | 192.000,00 | 2.667.115,00 | |
| | Total de outras despesas: | 0,00 | 0,00 | 0,00 | 0,00 | |
| | Totais: | 6.113.514,00 | 850.179,86 | 374.000,00 | 6.589.693,86 | |

ORGÃO EXECUTIVO

Em de de

ORGÃO DELIBERATIVO

Em de de



MODIFICAÇÕES

ÀS GRANDES OPÇÕES DO PLANO - GOP (PPI e AMR)

Ano de 2018

Revisão Nº 1

| Obj.Prog. | Projeto | Aç. | Sub ac. | Designação | Classificação Orçamental | Resp. | Datas (Mês/Ano) | Despesas | | | | | | | | | | Anos Seguintes | | | | | | | |
|-----------|---------|----------|------------|--|-----------------------------|-------|--------------------|----------|-----------|-------|--------------|---------------------|---------------------|--------------|---------------------|---------------------|--------------|---------------------|---------------------|-------|-------|------|------|------|---------------------|
| | | | | | | | | Org. | Económica | Inici | Fim | Dotação Atual | | | Ano Corrente - 2018 | | | Dotação Corrigida | | | Total | 2019 | 2020 | 2021 | 2022 e seguintes |
| | | | | | | | | | | | | Financ. Definido | Financ. Não Def. | Total | Financ. Definido | Financ. Não Def. | Total | Financ. Definido | Financ. Não Def. | Total | | | | | |
| 01 | | | | FUNÇÕES GERAIS | | | | | | 0,00 | 597.296,00 | 213.253,00 | | 810.549,00 | 0,00 | | 810.549,00 | 40.000,00 | 40.000,00 | | | | | | |
| 01 | 111 | | | ADMINISTRAÇÃO GERAL | | | | | | 0,00 | 518.275,00 | 156.953,00 | | 675.228,00 | 0,00 | | 675.228,00 | | | | | | | | |
| 01 | 111 | 2016 | 3 | AQUISIÇÃO DE VEÍCULOS E GRANDES REPARAÇÕES | 010207010602 | OA | 01/16/12/18 | | | 0,00 | 40.000,00 | 30.000,00 | | 70.000,00 | 0,00 | | 70.000,00 | | | | | | | | |
| 01 | 111 | 2016 | 7 | CONSERVAÇÃO DE EDIFÍCIOS E INSTALAÇÕES MUNICIPAIS | | | | | | 0,00 | 89.355,00 | -13.047,00 | | 76.308,00 | 0,00 | | 76.308,00 | | | | | | | | |
| 01 | 111 | 2016 | 7 | ESTÁDIO MUNICIPAL | 010207010406 | OA | 01/16/12/18 | | | 0,00 | 17.600,00 | 9.000,00 | | 26.600,00 | 0,00 | | 26.600,00 | | | | | | | | |
| 01 | 111 | 2016 | 7 | PISCINAS MUNICIPAIS | 010207010406 | OA | 01/16/12/18 | | | 0,00 | 16.000,00 | -10.000,00 | | 6.000,00 | 0,00 | | 6.000,00 | | | | | | | | |
| 01 | 111 | 2016 | 7 | OUTROS EDIFÍCIOS | 010207010307 | OA | 01/16/12/18 | | | 0,00 | 24.000,00 | -12.047,00 | | 11.953,00 | 0,00 | | 11.953,00 | | | | | | | | |
| 01 | 111 | 2016 | 25 | LOCAÇÃO OPERACIONAL | | | | | | 0,00 | 15.750,00 | 26.000,00 | | 41.750,00 | 0,00 | | 41.750,00 | | | | | | | | |
| 01 | 111 | 2016 | 25 | MATERIAL DE TRANSPORTE | 0102020206 | OA | 01/16/12/20 | | | 0,00 | 9.000,00 | 26.000,00 | | 35.000,00 | 0,00 | | 35.000,00 | | | | | | | | |
| 01 | 111 | 2017 | 1 | REFUNCIONALIZAÇÃO PISO TERREO CASA DOS ARCOS E CAPELA (PARU) | 010207010301 | OA | 01/17/12/20 | | | 0,00 | 1.000,00 | 129.000,00 | | 130.000,00 | 0,00 | | 130.000,00 | | | | | | | | |
| 01 | 111 | 2017 | 14 | AQUISIÇÃO DE EQUIPAMENTO DE INFORMATICA - HARDWARE | 0102070107 | OA | 04/17/12/18 | | | 0,00 | 20.000,00 | 5.000,00 | | 25.000,00 | 0,00 | | 25.000,00 | | | | | | | | |
| 01 | 111 | 2018 | 8 | AQUISIÇÃO DE EDIFÍCIOS | 010207010307 | OA | 01/18/12/21 | | | 0,00 | 30.000,00 | -20.000,00 | | 10.000,00 | 0,00 | | 10.000,00 | | | | | | | | |
| 01 | 121 | | | PROTEÇÃO CIVIL | | | | | | 0,00 | 79.021,00 | 56.300,00 | | 135.321,00 | 0,00 | | 135.321,00 | 40.000,00 | 40.000,00 | | | | | | |
| 01 | 121 | 2015 | 2 | BOMBEIROS VOLUNTÁRIOS PESSOAL DE EMERGÊNCIA | 010204070102 | OA | 01/15/12/21 | | | 0,00 | 24.000,00 | 43.000,00 | | 67.000,00 | 0,00 | | 67.000,00 | | | | | | | | |
| 01 | 121 | 2015 | 3 | EQUIPAS PRIMEIRA INTERVENÇÃO | 010204070102 | OA | 01/15/12/18 | | | 0,00 | 29.760,00 | 3.300,00 | | 33.060,00 | 0,00 | | 33.060,00 | | | | | | | | |
| 01 | 121 | 2016 | 27 | PLANO MUNICIPAL DEFESA FLORESTA CONTRA INCENDIOS | | | | | | 0,00 | 18.631,00 | 10.000,00 | | 28.631,00 | 0,00 | | 28.631,00 | | | | | | | | |
| 01 | 121 | 2016 | 27 | GESTÃO COMBUSTÍVEIS | 0102020225 | OA | 01/16/12/18 | | | 0,00 | 8.631,00 | 10.000,00 | | 18.631,00 | 0,00 | | 18.631,00 | | | | | | | | |
| 02 | | | | FUNÇÕES SOCIAIS | | | | | | 0,00 | 4.712.707,00 | -77.410,14 | | 4.475.796,86 | 159.500,00 | | 4.635.296,86 | | | | | | | | |
| 02 | 211 | | | EDUCAÇÃO - ENSINO NÃO SUPERIOR | | | | | | 0,00 | 1.726.720,00 | 19.579,86 | | 1.746.299,86 | 0,00 | | 1.746.299,86 | | | | | | | | |
| 02 | 211 | 2015 | 4 | IMPACTO DA DISSOLUÇÃO DA PROFACADEMUS | | | | | | 0,00 | 74.850,00 | 10.000,00 | | 84.850,00 | 0,00 | | 84.850,00 | | | | | | | | |
| 02 | 211 | 2015 | 4 | OUTROS | 010208010101 | OA | 01/15/12/18 | | | 0,00 | 14.500,00 | 10.000,00 | | 24.500,00 | 0,00 | | 24.500,00 | | | | | | | | |
| 02 | 211 | 2016 | 29 | ENERGIA ELÉTRICA | 0102020201 | OA | 01/16/12/18 | | | 0,00 | 56.355,00 | 9.579,86 | | 65.934,86 | 0,00 | | 65.934,86 | | | | | | | | |
| 02 | 220 | | | SAÚDE | | | | | | 0,00 | 10.500,00 | 2.200,00 | | 12.700,00 | 0,00 | | 12.700,00 | | | | | | | | |
| 02 | 220 | 2016 | 42 | CONTRATO EXPLORAÇÃO ÁGUAS MINERAL GRANJAL | | | | | | 0,00 | 5.500,00 | 2.200,00 | | 7.700,00 | 0,00 | | 7.700,00 | | | | | | | | |
| 02 | 220 | 2016 | 42 | PROSPECÇÃO E PESQUISA NOVA CAPTAÇÃO | 0102020220 | OA | 01/16/12/18 | | | 0,00 | 1.300,00 | 2.200,00 | | 3.500,00 | 0,00 | | 3.500,00 | | | | | | | | |
| 02 | 221 | | | SERVIÇOS INDIVIDUAIS DE SAÚDE | | | | | | 0,00 | 388.000,00 | 67.000,00 | | 455.000,00 | 0,00 | | 455.000,00 | | | | | | | | |
| 02 | 221 | 2016 | 21 | EXTENSÃO DE SAÚDE DE SÃO JOÃO DE AREIAS | 010207010413 | OA | 01/16/12/19 | | | 0,00 | 388.000,00 | 67.000,00 | | 455.000,00 | 0,00 | | 455.000,00 | | | | | | | | |
| 02 | 232 | | | AÇÃO SOCIAL | | | | | | 0,00 | 117.982,00 | 17.000,00 | | 134.982,00 | 0,00 | | 134.982,00 | | | | | | | | |
| 02 | 232 | 2016 | 11 | INTERVENÇÃO BAIROS SOCIAIS | 010207010203 | OA | 01/16/12/18 | | | 0,00 | 10.000,00 | 5.000,00 | | 15.000,00 | 0,00 | | 15.000,00 | | | | | | | | |
| 02 | 232 | 2018 | 12 | Aquisição de Habitação | 010207010202 | OA | 04/18/12/18 | | | 0,00 | 0,00 | 12.000,00 | | 12.000,00 | 0,00 | | 12.000,00 | | | | | | | | |
| 02 | 245 | | | RESÍDUOS SÓLIDOS URBANOS | | | | | | 0,00 | 1.020.135,00 | -113.000,00 | | 907.135,00 | 0,00 | | 907.135,00 | | | | | | | | |
| 02 | 245 | 20085021 | | RSU - EXPLORAÇÃO DO SISTEMA AMRPB | | | | | | 0,00 | 953.135,00 | -113.000,00 | | 840.135,00 | 0,00 | | 840.135,00 | | | | | | | | |
| 02 | 245 | 20085021 | 1 | RECOLHA E TRANSPORTE | 0102020225 | OA | 01/08/12/18 | | | 0,00 | 429.370,00 | -53.000,00 | | 376.370,00 | 0,00 | | 376.370,00 | | | | | | | | |
| 02 | 245 | 20085021 | 2 | TRATAMENTO (EXPLORAÇÃO) | 0102020225 | OA | 01/08/12/18 | | | 0,00 | 523.765,00 | -60.000,00 | | 463.765,00 | 0,00 | | 463.765,00 | | | | | | | | |
| 02 | 246 | | | PROT. DO AMBIENTE E CONS. DA NATUREZA | | | | | | 0,00 | 559.810,00 | 18.810,00 | | 578.620,00 | 159.500,00 | | 738.120,00 | | | | | | | | |
| 02 | 246 | 2009 | 24 | ECOPISTA DO DÃO | | | | | | 0,00 | 17.000,00 | 13.810,00 | | 30.810,00 | 0,00 | | 30.810,00 | | | | | | | | |



MODIFICAÇÕES

ÀS GRANDES OPÇÕES DO PLANO - GOP (PPI e AMR)

Ano de 2018
Revisão Nº 1

| Obj. Prog. | Projeto | Aç. | Sub ac. | Designação | Classificação Orçamental | Resp. | Mês/Ano | Despesas | | | | | | | | | | Anos Seguintes | | | | | |
|------------|---------|----------|------------|------------|---|--------------|---------|---------------|-----------|---------------------|---------------------|-------------------|---------------------|---------------------|---------------------|---------------------|--------------|----------------|------|---------------------|---------------------|--|--|
| | | | | | | | | Dotação Atual | | Ano Corrente - 2018 | | Dotação Corrigida | | 2019 | | 2020 | | 2021 | | 2022 e seguintes | | | |
| | | | | | | | | Org. | Económica | Financ. Definido | Financ. Não Def. | Total | Financ. Definido | Financ. Não Def. | Financ. Definido | Financ. Não Def. | Total | 2019 | 2020 | 2021 | 2022 e seguintes | | |
| 02 | 246 | 2009 | 24 | 2 | Construção | 010207010413 | OA | 01/05/12/18 | | 0,00 | 0,00 | 0,00 | 13.810,00 | 0,00 | 13.810,00 | | | | | | | | |
| 02 | 246 | 2016 | 16 | | ARRANJO E AMPLIAÇÃO DO CEMITÉRIO | 010207010412 | STO | 01/16/12/18 | | 7.750,00 | 0,00 | 7.750,00 | 5.000,00 | 0,00 | 12.750,00 | | | | | | | | |
| 02 | 251 | | | | CULTURA | | | | | 237.575,00 | 0,00 | 237.575,00 | 5.000,00 | 0,00 | 242.575,00 | | | | | | | | |
| 02 | 251 | 20105003 | | | APOIO AO MOVIMENTO ASSOCIATIVO CULTURAL E DESPORTIVO | 010204070101 | OA | 01/10/12/18 | | 31.500,00 | 0,00 | 31.500,00 | 5.000,00 | 0,00 | 36.500,00 | | | | | | | | |
| 02 | 252 | | | | DESPORTO, RECREIO E LAZER | | | | | 398.550,00 | 0,00 | 398.550,00 | 94.000,00 | 0,00 | 304.550,00 | | | | | | | | |
| 02 | 252 | 2017 | 13 | | AQUISIÇÃO DE TERRENO | 0102070101 | OA | 04/17/12/18 | | 15.000,00 | 0,00 | 15.000,00 | 5.000,00 | 0,00 | 20.000,00 | | | | | | | | |
| 02 | 252 | 2018 | 4 | | PARQUE DA CIDADE (PARU) | 0102070115 | OA | 01/18/12/18 | | 100.000,00 | 0,00 | 100.000,00 | 99.000,00 | 0,00 | 1.000,00 | | | | | | | | |
| 03 | | | | | FUNÇÕES ECONÓMICAS | | | | | 1.071.502,00 | 0,00 | 1.071.502,00 | 76.000,00 | 0,00 | 1.147.502,00 | | | | | | | | |
| 03 | 320 | | | | INDÚSTRIA E ENERGIA | | | | | 608.065,00 | 0,00 | 608.065,00 | 39.000,00 | 0,00 | 647.065,00 | | | | | | | | |
| 03 | 320 | 2015 | 21 | | AQUISIÇÃO DE TERRENOS | 0102070101 | OA | 01/15/12/18 | | 150.000,00 | 0,00 | 150.000,00 | 50.000,00 | 0,00 | 100.000,00 | | | | | | | | |
| 03 | 320 | 2016 | 19 | | ALE - REQUALIFICAÇÃO | 010207010413 | OA | 01/16/12/18 | | 61.000,00 | 0,00 | 61.000,00 | 89.000,00 | 0,00 | 150.000,00 | | | | | | | | |
| 03 | 331 | | | | TRANSPORTES RODOVIÁRIOS | | | | | 330.167,00 | 0,00 | 330.167,00 | 37.000,00 | 0,00 | 367.167,00 | | | | | | | | |
| 03 | 331 | 2016 | 15 | | CONSERVAÇÃO DE ARRUAAMENTOS, VIADUTOS, VIAS E CAMINHOS | 010207010401 | STO | 01/16/12/18 | | 85.000,00 | 0,00 | 85.000,00 | 37.000,00 | 0,00 | 122.000,00 | | | | | | | | |
| 04 | | | | | OUTRAS FUNÇÕES | | | | | 752.631,00 | 1.383.767,00 | 2.136.398,00 | 30.047,00 | 0,00 | 782.678,00 | 1.383.767,00 | 2.166.445,00 | | | | | | |
| 04 | 420 | | | | TRANSFERÊNCIAS ENTRE ADMINISTRAÇÕES | | | | | 227.518,00 | 0,00 | 227.518,00 | 15.047,00 | 0,00 | 242.565,00 | 0,00 | 242.565,00 | | | | | | |
| 04 | 420 | 2015 | 14 | | CONTRATOS PROGRAMA COM FREGUESIAS (Lei 75/2013) | | | | | 6.000,00 | 0,00 | 6.000,00 | 30.000,00 | 0,00 | 36.000,00 | 0,00 | 36.000,00 | | | | | | |
| 04 | 420 | 2015 | 14 | 1 | União das Freguesias de S. Comba Dão e C. do Mosteiro | 010204050102 | OA | 01/15/12/18 | | 1.000,00 | 0,00 | 1.000,00 | 5.000,00 | 0,00 | 6.000,00 | 0,00 | 6.000,00 | | | | | | |
| 04 | 420 | 2015 | 14 | 2 | União das Freguesias de Treixedo e Nagozela | 010204050102 | OA | 01/15/12/18 | | 1.000,00 | 0,00 | 1.000,00 | 5.000,00 | 0,00 | 6.000,00 | 0,00 | 6.000,00 | | | | | | |
| 04 | 420 | 2015 | 14 | 3 | União das Freguesias de Óvoa e Vimieiro | 010204050102 | OA | 01/15/12/18 | | 1.000,00 | 0,00 | 1.000,00 | 5.000,00 | 0,00 | 6.000,00 | 0,00 | 6.000,00 | | | | | | |
| 04 | 420 | 2015 | 14 | 4 | Freguesia de Pinheiro de Azere | 010204050102 | OA | 01/15/12/18 | | 1.000,00 | 0,00 | 1.000,00 | 5.000,00 | 0,00 | 6.000,00 | 0,00 | 6.000,00 | | | | | | |
| 04 | 420 | 2015 | 14 | 5 | Freguesia de São João de Areias | 010204050102 | OA | 01/15/12/18 | | 1.000,00 | 0,00 | 1.000,00 | 5.000,00 | 0,00 | 6.000,00 | 0,00 | 6.000,00 | | | | | | |
| 04 | 420 | 2015 | 14 | 6 | Freguesia de São Joãozinho | 010204050102 | OA | 01/15/12/18 | | 1.000,00 | 0,00 | 1.000,00 | 5.000,00 | 0,00 | 6.000,00 | 0,00 | 6.000,00 | | | | | | |
| 04 | 420 | 2015 | 25 | | PARTICIPAÇÃO NO CAPITAL DO FAM | 0102090802 | OA | 01/15/12/21 | | 59.812,00 | 0,00 | 59.812,00 | 14.953,00 | 0,00 | 44.859,00 | 0,00 | 44.859,00 | | | | | | |
| 04 | 430 | | | | DIVERSAS NÃO ESPECIFICADAS | | | | | 525.113,00 | 1.383.767,00 | 1.908.880,00 | 15.000,00 | 0,00 | 540.113,00 | 1.383.767,00 | 1.923.880,00 | | | | | | |
| 04 | 430 | 2015 | 16 | | IMPACTO DA DISSOLUÇÃO DA EMPRESA MUNICIPAL COMBANIMA | 010208010101 | OA | 01/15/12/18 | | 10.100,00 | 0,00 | 10.100,00 | 5.000,00 | 0,00 | 15.100,00 | 0,00 | 15.100,00 | | | | | | |

Son.



MODIFICAÇÕES

ÀS GRANDES OPÇÕES DO PLANO - GOP (PPI e AMR)

Ano de 2018
Revisão Nº 1

| Obj. Prog. | Projeto | Aç. Sub ac. | Designação | Classificação Orçamental | | Resp. (Mês/Ano) | Datas (Mês/Ano) | | Ano Corrente - 2018 | | | | Despesas | | | | Anos Seguintes | | | | |
|--|---------|----------------|--------------------|--------------------------|-----------|-----------------|-----------------|-----------|---------------------|------------------|------------------|------------------|------------------|-------------------|------------------|-------|----------------|-----------|-----------|---------------------|------------------|
| | | | | Org. | Económica | | Início | Fim | Total | Modificação | | Dotação Atual | | Dotação Corrigida | | Total | 2019 | 2020 | 2021 | 2022 e seguintes | |
| | | | | | | | | | | Financ. Definido | Financ. Não Def. | Financ. Definido | Financ. Não Def. | Financ. Definido | Financ. Não Def. | | | | | | Financ. Definido |
| 04 | 430 | 20185001 | ESTUDOS E PROJETOS | 0102020214 | OA | 01/18 | 12/18 | 10.000,00 | 10.000,00 | 0,00 | 20.000,00 | 0,00 | 20.000,00 | 0,00 | 20.000,00 | | | | | | |
| Totais da modificação às Grandes Opções do Plano - GOP | | | | | | | | | | 2.179.443,00 | 0,00 | 2.179.443,00 | 241.889,86 | 0,00 | 2.421.332,86 | 0,00 | 2.421.332,86 | 40.000,00 | 40.000,00 | 0,00 | 0,00 |

ORGÃO EXECUTIVO

Em _____ de _____ de _____

ORGÃO DELIBERATIVO

Em _____ de _____ de _____

Signatures:

Saiz
Nunes

Signature

Signature

Signature

Signature



MODIFICAÇÕES

AO PLANO PLURIANUAL DE INVESTIMENTOS - PPI

Ano de 2018

Revisão Nº 1

| Obj | Prog. | Projeto | Aç. | Sub ac. | Designação | Classificação Orçamental | | Resp. | | Datas (Mês/Ano) | | Despesas | | | | | | | Anos Seguintes | | | | | | | | | | | | | | | | | | | | | | | | | | | | | | | | | | | | | | | | | | | | | | | | | | | | | | | | | | | | | | | | | | | | | | | | | | | | | | | | | | | | | | | | | | | | | | | | | | | | | | | | | | | | | | | | | | | | | | | | | | | | | | | | | | | | | | | | | | | | | | | | | | | | | | | | | | | | | | | | | | | | | | | | | | | | | | | | | | | | | | | | | | | | | | | | | | | | | | | | | | | | | | | | | | | | | | | | | | | | | | | | | | | | | | | | | | | | | | | | | | | | | | | | | | | | | | | | | | | | | | | | | | | | | | | | | | | | | | | | | | | | | | | | | | | | | | | | | | | | | | | | | | | | | | | | | | | | | | | | | | | | | | | | | | | | | | | | | | | | | | | | | | | | | | | | | | | | | | | | | | | | | | | | | | | | | | | | | | | | | | | | | | | | | | | | | | | | | | | | | | | | | | | | | | | | | | | | | | | | | | | | | | | | | | | | | | | | | | | | | | | | | | | | | | | | | | | | | | | | | | | | | | | | | | | | | | | | | | | | | | | | | | | | | | | | | | | | | | | | | | | | | | | | | | | | | | | | | | | | | | | | | | | | | | | | | | | | | | | | | | | | | | | | | | | | | | | | | | | | | | | | | | | | | | | | | | | | | | | | | | | | | | | | | | | | | | | | | | | | | | | | | | | | | | | | | | | | | | | | | | | | | | | | | | | | | | | | | | | | | | | | | | | | | | | | | | | | | | | | | | | | | | | | | | | | | | | | | | | | | | | | | | | | | | | | | | | | | | | | | | | | | | | | | | | | | | | | | | | | | | | | | | | | | | | | | | | | | | | | | | | | | | | | | | | | | | | | | | | | | | | | | | | | | | | | | | | | | | | | | | | | | | | | | | | | | | | | | | | | | | | | | | | | | | | | | | | | | | | | | | | | | | | | | | | | | | | | | | | | | | | | | | | | | | | | | | | | | | | | | | | | | | | | | | | | | | | | | | | | | | | | | | | | | | | | | | | | | | | | | | | | | | | | | | | | | | | | | | | | | | | | | | | | | | | | | | | | | | | | | | | | | | | | | | | | | | | | | | | | | | | | | | | | | | | | | | | | | | | | | | | | | | | | | | | | | | | | | | | | | | | | | | | | | | | | | | | | | | | | | | | | | | | | | | | | | | | | | | | | | | | | | | | | | | | | | | | | | | | | | | | | | | | | | | | | | | | | | | | | | | | | | | | | | | | | | | | | | | | | | | | | | | | | | | | | | | | | | | | | | | | | | | | | | | | | | | | | | | | | | | | | | | | | | | | | | | | | | | | | | | | | | | | | | | | | | | | | | | | | | | | | | | | | | | | | | | | | | | | | | | | | | | | | | | | | | | | | | | | | | | | | | | | | | | | | | | | | | | | | | | | | | | | | | | | | | | | | | | | | | | |
|-----|-------|---------|-----|------------|----------------|-----------------------------|-----------|-------|--------|--------------------|---------------------|---------------------|-------|---------------------|---------------------|-------|---------------------|---------------------|----------------|--|------|------|------|---------------------|--|--|--|--|--|--|--|--|--|--|--|--|--|--|--|--|--|--|--|--|--|--|--|--|--|--|--|--|--|--|--|--|--|--|--|--|--|--|--|--|--|--|--|--|--|--|--|--|--|--|--|--|--|--|--|--|--|--|--|--|--|--|--|--|--|--|--|--|--|--|--|--|--|--|--|--|--|--|--|--|--|--|--|--|--|--|--|--|--|--|--|--|--|--|--|--|--|--|--|--|--|--|--|--|--|--|--|--|--|--|--|--|--|--|--|--|--|--|--|--|--|--|--|--|--|--|--|--|--|--|--|--|--|--|--|--|--|--|--|--|--|--|--|--|--|--|--|--|--|--|--|--|--|--|--|--|--|--|--|--|--|--|--|--|--|--|--|--|--|--|--|--|--|--|--|--|--|--|--|--|--|--|--|--|--|--|--|--|--|--|--|--|--|--|--|--|--|--|--|--|--|--|--|--|--|--|--|--|--|--|--|--|--|--|--|--|--|--|--|--|--|--|--|--|--|--|--|--|--|--|--|--|--|--|--|--|--|--|--|--|--|--|--|--|--|--|--|--|--|--|--|--|--|--|--|--|--|--|--|--|--|--|--|--|--|--|--|--|--|--|--|--|--|--|--|--|--|--|--|--|--|--|--|--|--|--|--|--|--|--|--|--|--|--|--|--|--|--|--|--|--|--|--|--|--|--|--|--|--|--|--|--|--|--|--|--|--|--|--|--|--|--|--|--|--|--|--|--|--|--|--|--|--|--|--|--|--|--|--|--|--|--|--|--|--|--|--|--|--|--|--|--|--|--|--|--|--|--|--|--|--|--|--|--|--|--|--|--|--|--|--|--|--|--|--|--|--|--|--|--|--|--|--|--|--|--|--|--|--|--|--|--|--|--|--|--|--|--|--|--|--|--|--|--|--|--|--|--|--|--|--|--|--|--|--|--|--|--|--|--|--|--|--|--|--|--|--|--|--|--|--|--|--|--|--|--|--|--|--|--|--|--|--|--|--|--|--|--|--|--|--|--|--|--|--|--|--|--|--|--|--|--|--|--|--|--|--|--|--|--|--|--|--|--|--|--|--|--|--|--|--|--|--|--|--|--|--|--|--|--|--|--|--|--|--|--|--|--|--|--|--|--|--|--|--|--|--|--|--|--|--|--|--|--|--|--|--|--|--|--|--|--|--|--|--|--|--|--|--|--|--|--|--|--|--|--|--|--|--|--|--|--|--|--|--|--|--|--|--|--|--|--|--|--|--|--|--|--|--|--|--|--|--|--|--|--|--|--|--|--|--|--|--|--|--|--|--|--|--|--|--|--|--|--|--|--|--|--|--|--|--|--|--|--|--|--|--|--|--|--|--|--|--|--|--|--|--|--|--|--|--|--|--|--|--|--|--|--|--|--|--|--|--|--|--|--|--|--|--|--|--|--|--|--|--|--|--|--|--|--|--|--|--|--|--|--|--|--|--|--|--|--|--|--|--|--|--|--|--|--|--|--|--|--|--|--|--|--|--|--|--|--|--|--|--|--|--|--|--|--|--|--|--|--|--|--|--|--|--|--|--|--|--|--|--|--|--|--|--|--|--|--|--|--|--|--|--|--|--|--|--|--|--|--|--|--|--|--|--|--|--|--|--|--|--|--|--|--|--|--|--|--|--|--|--|--|--|--|--|--|--|--|--|--|--|--|--|--|--|--|--|--|--|--|--|--|--|--|--|--|--|--|--|--|--|--|--|--|--|--|--|--|--|--|--|--|--|--|--|--|--|--|--|--|--|--|--|--|--|--|--|--|--|--|--|--|--|--|--|--|--|--|--|--|--|--|--|--|--|--|--|--|--|--|--|--|--|--|--|--|--|--|--|--|--|--|--|--|--|--|--|--|--|--|--|--|--|--|--|--|--|--|--|--|--|--|--|--|--|--|--|--|--|--|--|--|--|--|--|--|--|--|--|--|--|--|--|--|--|--|--|--|--|--|--|--|--|--|--|--|--|--|--|--|--|--|--|--|--|--|--|--|--|--|--|--|--|--|--|--|--|--|--|--|--|--|--|--|--|--|--|--|--|--|--|--|--|--|--|--|--|--|--|--|--|--|--|--|--|--|--|--|--|--|--|--|--|--|--|--|--|--|--|--|--|--|--|--|--|--|--|--|--|--|--|--|--|--|--|--|--|--|--|--|--|--|--|--|--|--|--|--|--|--|--|--|--|--|--|--|--|--|--|--|--|--|--|--|--|--|--|--|--|--|--|--|--|--|--|--|--|--|--|--|--|--|--|--|--|--|--|--|--|--|--|--|--|--|--|--|--|--|--|--|--|--|--|--|--|--|--|--|--|--|--|--|--|--|--|--|--|--|--|--|--|--|--|--|--|--|--|--|--|--|--|--|--|--|--|--|--|--|--|--|--|--|--|--|--|--|--|--|--|--|--|--|--|--|--|--|--|--|--|--|--|--|--|--|--|--|--|--|--|--|--|--|--|--|--|--|--|--|--|--|--|--|--|--|--|--|--|--|--|--|--|--|--|--|--|--|--|--|--|--|--|--|--|--|--|--|--|--|--|--|--|--|--|--|--|--|--|--|--|--|--|--|--|--|--|--|--|--|--|--|--|--|--|--|--|--|--|--|--|--|--|--|--|--|--|--|--|--|--|--|--|--|--|--|--|--|--|--|--|--|--|--|--|--|--|--|--|--|--|--|--|--|--|--|--|--|--|--|--|--|--|--|--|--|--|--|--|--|--|--|--|--|--|--|--|--|--|--|--|--|--|--|--|--|--|--|--|--|--|--|--|--|--|--|--|--|--|--|--|--|--|--|--|--|--|--|--|--|--|--|--|--|--|
| | | | | | | Org. | Económica | Resp. | Início | Fim | Dotação Atual | | | Modificação | | | Dotação Corrigida | | | | 2019 | 2020 | 2021 | 2022 e seguintes | | | | | | | | | | | | | | | | | | | | | | | | | | | | | | | | | | | | | | | | | | | | | | | | | | | | | | | | | | | | | | | | | | | | | | | | | | | | | | | | | | | | | | | | | | | | | | | | | | | | | | | | | | | | | | | | | | | | | | | | | | | | | | | | | | | | | | | | | | | | | | | | | | | | | | | | | | | | | | | | | | | | | | | | | | | | | | | | | | | | | | | | | | | | | | | | | | | | | | | | | | | | | | | | | | | | | | | | | | | | | | | | | | | | | | | | | | | | | | | | | | | | | | | | | | | | | | | | | | | | | | | | | | | | | | | | | | | | | | | | | | | | | | | | | | | | | | | | | | | | | | | | | | | | | | | | | | | | | | | | | | | | | | | | | | | | | | | | | | | | | | | | | | | | | | | | | | | | | | | | | | | | | | | | | | | | | | | | | | | | | | | | | | | | | | | | | | | | | | | | | | | | | | | | | | | | | | | | | | | | | | | | | | | | | | | | | | | | | | | | | | | | | | | | | | | | | | | | | | | | | | | | | | | | | | | | | | | | | | | | | | | | | | | | | | | | | | | | | | | | | | | | | | | | | | | | | | | | | | | | | | | | | | | | | | | | | | | | | | | | | | | | | | | | | | | | | | | | | | | | | | | | | | | | | | | | | | | | | | | | | | | | | | | | | | | | | | | | | | | | | | | | | | | | | | | | | | | | | | | | | | | | | | | | | | | | | | | | | | | | | | | | | | | | | | | | | | | | | | | | | | | | | | | | | | | | | | | | | | | | | | | | | | | | | | | | | | | | | | | | | | | | | | | | | | | | | | | | | | | | | | | | | | | | | | | | | | | | | | | | | | | | | | | | | | | | | | | | | | | | | | | | | | | | | | | | | | | | | | | | | | | | | | | | | | | | | | | | | | | | | | | | | | | | | | | | | | | | | | | | | | | | | | | | | | | | | | | | | | | | | | | | | | | | | | | | | | | | | | | | | | | | | | | | | | | | | | | | | | | | | | | | | | | | | | | | | | | | | | | | | | | | | | | | | | | | | | | | | | | | | | | | | | | | | | | | | | | | | | | | | | | | | | | | | | | | | | | | | | | | | | | | | | | | | | | | | | | | | | | | | | | | | | | | | | | | | | | | | | | | | | | | | | | | | | | | | | | | | | | | | | | | | | | | | | | | | | | | | | | | | | | | | | | | | | | | | | | | | | | | | | | | | | | | | | | | | | | | | | | | | | | | | | | | | | | | | | | | | | | | | | | | | | | | | | | | | | | | | | | | | | | | | | | | | | | | | | | | | | | | | | | | | | | | | | | | | | | | | | | | | | | | | | | | | | | | | | | | | | | | | | | | | | | | | | | | | | | | | | | | | | | | | | | | | | | | | | | | | | | | | | | | | | | | | | | | | | | | | | | | | | | | | | | | | | | | | | | | | |
| | | | | | | | | | | | Financ. Definido | Financ. Não Def. | Total | Financ. Definido | Financ. Não Def. | Total | Financ. Definido | Financ. Não Def. | Total | | | | | | | | | | | | | | | | | | | | | | | | | | | | | | | | | | | | | | | | | | | | | | | | | | | | | | | | | | | | | | | | | | | | | | | | | | | | | | | | | | | | | | | | | | | | | | | | | | | | | | | | | | | | | | | | | | | | | | | | | | | | | | | | | | | | | | | | | | | | | | | | | | | | | | | | | | | | | | | | | | | | | | | | | | | | | | | | | | | | | | | | | | | | | | | | | | | | | | | | | | | | | | | | | | | | | | | | | | | | | | | | | | | | | | | | | | | | | | | | | | | | | | | | | | | | | | | | | | | | | | | | | | | | | | | | | | | | | | | | | | | | | | | | | | | | | | | | | | | | | | | | | | | | | | | | | | | | | | | | | | | | | | | | | | | | | | | | | | | | | | | | | | | | | | | | | | | | | | | | | | | | | | | | | | | | | | | | | | | | | | | | | | | | | | | | | | | | | | | | | | | | | | | | | | | | | | | | | | | | | | | | | | | | | | | | | | | | | | | | | | | | | | | | | | | | | | | | | | | | | | | | | | | | | | | | | | | | | | | | | | | | | | | | | | | | | | | | | | | | | | | | | | | | | | | | | | | | | | | | | | | | | | | | | | | | | | | | | | | | | | | | | | | | | | | | | | | | | | | | | | | | | | | | | | | | | | | | | | | | | | | | | | | | | | | | | | | | | | | | | | | | | | | | | | | | | | | | | | | | | | | | | | | | | | | | | | | | | | | | | | | | | | | | | | | | | | | | | | | | | | | | | | | | | | | | | | | | | | | | | | | | | | | | | | | | | | | | | | | | | | | | | | | | | | | | | | | | | | | | | | | | | | | | | | | | | | | | | | | | | | | | | | | | | | | | | | | | | | | | | | | | | | | | | | | | | | | | | | | | | | | | | | | | | | | | | | | | | | | | | | | | | | | | | | | | | | | | | | | | | | | | | | | | | | | | | | | | | | | | | | | | | | | | | | | | | | | | | | | | | | | | | | | | | | | | | | | | | | | | | | | | | | | | | | | | | | | | | | | | | | | | | | | | | | | | | | | | | | | | | | | | | | | | | | | | | | | | | | | | | | | | | | | | | | | | | | | | | | | | | | | | | | | | | | | | | | | | | | | | | | | | | | | | | | | | | | | | | | | | | | | | | | | | | | | | | | | | | | | | | | | | | | | | | | | | | | | | | | | | | | | | | | | | | | | | | | | | | | | | | | | | | | | | | | | | | | | | | | | | | | | | | | | | | | | | | | | | | | | | | | | | | | | | | | | | | | | | | | | | | | | | | | | | | | | | | | | | | | | | | | | | | | | | | | | | | | | | | | | | | | | | | | | | | | | | | | | | | | | | | | | | | | | | | | | | | | | | | | | | | | | | | | | | | | | | | | | | | | | | | | | | | | | | | | | | | | | | | | | | | | | | | | | | | | | | | | | | | | | | | | |
| 01 | | | | | FUNÇÕES GERAIS | | | | | | | | | | | | | | | | | | | | | | | | | | | | | | | | | | | | | | | | | | | | | | | | | | | | | | | | | | | | | | | | | | | | | | | | | | | | | | | | | | | | | | | | | | | | | | | | | | | | | | | | | | | | | | | | | | | | | | | | | | | | | | | | | | | | | | | | | | | | | | | | | | | | | | | | | | | | | | | | | | | | | | | | | | | | | | | | | | | | | | | | | | | | | | | | | | | | | | | | | | | | | | | | | | | | | | | | | | | | | | | | | | | | | | | | | | | | | | | | | | | | | | | | | | | | | | | | | | | | | | | | | | | | | | | | | | | | | | | | | | | | | | | | | | | | | | | | | | | | | | | | | | | | | | | | | | | | | | | | | | | | | | | | | | | | | | | | | | | | | | | | | | | | | | | | | | | | | | | | | | | | | | | | | | | | | | | | | | | | | | | | | | | | | | | | | | | | | | | | | | | | | | | | | | | | | | | | | | | | | | | | | | | | | | | | | | | | | | | | | | | | | | | | | | | | | | | | | | | | | | | | | | | | | | | | | | | | | | | | | | | | | | | | | | | | | | | | | | | | | | | | | | | | | | | | | | | | | | | | | | | | | | | | | | | | | | | | | | | | | | | | | | | | | | | | | | | | | | | | | | | | | | | | | | | | | | | | | | | | | | | | | | | | | | | | | | | | | | | | | | | | | | | | | | | | | | | | | | | | | | | | | | | | | | | | | | | | | | | | | | | | | | | | | | | | | | | | | | | | | | | | | | | | | | | | | | | | | | | | | | | | | | | | | | | | | | | | | | | | | | | | | | | | | | | | | | | | | | | | | | | | | | | | | | | | | | | | | | | | | | | | | | | | | | | | | | | | | | | | | | | | | | | | | | | | | | | | | | | | | | | | | | | | | | | | | | | | | | | | | | | | | | | | | | | | | | | | | | | | | | | | | | | | | | | | | | | | | | | | | | | | | | | | | | | | | | | | | | | | | | | | | | | | | | | | | | | | | | | | | | | | | | | | | | | | | | | | | | | | | | | | | | | | | | | | | | | | | | | | | | | | | | | | | | | | | | | | | | | | | | | | | | | | | | | | | | | | | | | | | | | | | | | | | | | | | | | | | | | | | | | | | | | | | | | | | | | | | | | | | | | | | | | | | | | | | | | | | | | | | | | | | | | | | | | | | | | | | | | | | | | | | | | | | | | | | | | | | | | | | | | | | | | | | | | | | | | | | | | | | | | | | | | | | | | | | | | | | | | | | | | | | | | | | | | | | | | | | | | | | | | | | | | | | | | | | | | | | | | | | | | | | | | | | | | | | | | | | | | | | | | | | | | | | | | | | | | | | | | | | | | | | | | | | | | | | | | | | | | | | | | | | | | | | | | | | | | | | | | | | | | | | | | | | | | | | | | | | | | | | | | | | | | | | | | | | | | | | | | | | | | | | | | | | | | | | | | | |

Solista
Alves

Luís Silva



MODIFICAÇÕES

AO PLANO PLURIANUAL DE INVESTIMENTOS - PPI

Ano de 2018

Revisão Nº 1

| Obj. Prog. | Projeto | Aç. | Sub ac. | Designação | Classificação Orçamental | Resp. | Datas (Mês/Ano) | | Despesas | | | | | | Anos Seguintes | | | | | | |
|--|---------|------|---------|--|--------------------------|-------|-----------------|--------|------------|------------------|------------------|------------|---------------------|------------------|------------------|-------------------|-------|-------|------|------|------------------|
| | | | | | | | Org. Económica | Início | Fim | Dotação Atual | | | Ano Corrente - 2018 | | | Dotação Corrigida | | Total | 2020 | 2021 | 2022 e seguintes |
| | | | | | | | | | | Financ. Definido | Financ. Não Def. | Total | Financ. Definido | Financ. Não Def. | Financ. Definido | Financ. Não Def. | Total | | | | |
| 03 | 331 | 2016 | 15 | CONSERVAÇÃO DE ARRUAAMENTOS, VIADUTOS, VIAS E CAMINHOS | 010207010401 | STO | 01/16 | 12/18 | 85.000,00 | 0,00 | 85.000,00 | 37.000,00 | 122.000,00 | 0,00 | 122.000,00 | 0,00 | 0,00 | 0,00 | 0,00 | | |
| Totais da modificação ao Plano Plurianual de Investimentos - PPI | | | | | | | | | 965.350,00 | 0,00 | 965.350,00 | 215.763,00 | 0,00 | 1.181.113,00 | 0,00 | 1.181.113,00 | 0,00 | 0,00 | 0,00 | | |

ORGÃO EXECUTIVO

Em _____ de _____ de _____

ORGÃO DELIBERATIVO

Em _____ de _____ de _____

Sónia Alves

[Handwritten signatures]



Município de Santa Comba Dão

MODIFICAÇÕES

ÀS ATIVIDADES MAIS RELEVANTES - AMR

Ano de 2018

Revisão Nº 1

| Obj. Prog. | Projeto | Aç. | Sub ac. | Designação | Classificação Orçamental | Resp. | Datas (Mês/Ano) | Despesas | | | | | | | | | | Anos Seguintes | | | |
|------------|---------|----------|------------|---|-----------------------------|-------|--------------------|----------------|-----------|---------------------|--------------|---------------|-------------|-------------|--------------|-------------------|--------------|----------------|-----------|------|---------------------|
| | | | | | | | | Org. Económica | | Ano Corrente - 2018 | | Dotação Atual | | Modificação | | Dotação Corrigida | | | | | |
| | | | | | | | | Org. | Económica | Financ. | Definido | Financ. | Não Def. | Financ. | Definido | Financ. | Não Def. | Total | 2019 | 2020 | 2021 e seguintes |
| 01 | 111 | | | FUNÇÕES GERAIS | | | | | | 597.296,00 | 0,00 | 597.296,00 | 82.300,00 | 0,00 | 679.596,00 | 0,00 | 679.596,00 | 40.000,00 | 40.000,00 | | |
| 01 | 111 | 2016 | 25 | ADMINISTRAÇÃO GERAL | | | | | | 518.275,00 | 0,00 | 518.275,00 | 26.000,00 | 0,00 | 544.275,00 | 0,00 | 544.275,00 | | | | |
| 01 | 111 | 2016 | 25 | LOCAÇÃO OPERACIONAL | | | | | | 15.750,00 | 0,00 | 15.750,00 | 26.000,00 | 0,00 | 41.750,00 | 0,00 | 41.750,00 | | | | |
| 01 | 121 | | | MATERIAL DE TRANSPORTE | | | | | | 9.021,00 | 0,00 | 9.021,00 | 26.000,00 | 0,00 | 35.000,00 | 0,00 | 35.000,00 | | | | |
| 01 | 121 | 2015 | 2 | PROTEÇÃO CIVIL | | | | | | 79.000,00 | 0,00 | 79.000,00 | 56.300,00 | 0,00 | 135.300,00 | 0,00 | 135.300,00 | 40.000,00 | 40.000,00 | | |
| 01 | 121 | 2015 | 2 | BOMBEIROS VOLUNTÁRIOS PESSOAL DE EMERGENCIA | | | | | | 24.000,00 | 0,00 | 24.000,00 | 43.000,00 | 0,00 | 67.000,00 | 0,00 | 67.000,00 | | | | |
| 01 | 121 | 2015 | 3 | EQUIPAS PRIMEIRA INTERVENÇÃO | | | | | | 29.760,00 | 0,00 | 29.760,00 | 3.300,00 | 0,00 | 33.060,00 | 0,00 | 33.060,00 | | | | |
| 01 | 121 | 2016 | 27 | PLANO MUNICIPAL DEFESA FLORESTA CONTRA INCENDIOS | | | | | | 18.631,00 | 0,00 | 18.631,00 | 10.000,00 | 0,00 | 28.631,00 | 0,00 | 28.631,00 | | | | |
| 01 | 121 | 2016 | 27 | GESTÃO COMBUSTÍVEIS | | | | | | 8.631,00 | 0,00 | 8.631,00 | 10.000,00 | 0,00 | 18.631,00 | 0,00 | 18.631,00 | | | | |
| 02 | 211 | | | FUNÇÕES SOCIAIS | | | | | | 4.553.207,00 | 159.500,00 | 4.712.707,00 | -86.220,14 | 0,00 | 4.626.486,86 | 159.500,00 | 4.626.486,86 | | | | |
| 02 | 211 | 2015 | 4 | EDUCAÇÃO - ENSINO NÃO SUPERIOR | | | | | | 1.726.720,00 | 0,00 | 1.726.720,00 | 19.579,86 | 0,00 | 1.746.299,86 | 0,00 | 1.746.299,86 | | | | |
| 02 | 211 | 2015 | 4 | IMPACTO DA DISSOLUÇÃO DA PROFACADEMUS | | | | | | 74.850,00 | 0,00 | 74.850,00 | 10.000,00 | 0,00 | 84.850,00 | 0,00 | 84.850,00 | | | | |
| 02 | 211 | 2015 | 4 | OUTROS | | | | | | 14.500,00 | 0,00 | 14.500,00 | 10.000,00 | 0,00 | 24.500,00 | 0,00 | 24.500,00 | | | | |
| 02 | 211 | 2016 | 29 | ENERGIA ELÉTRICA | | | | | | 56.355,00 | 0,00 | 56.355,00 | 9.579,86 | 0,00 | 65.934,86 | 0,00 | 65.934,86 | | | | |
| 02 | 220 | | | SAÚDE | | | | | | 10.500,00 | 0,00 | 10.500,00 | 2.200,00 | 0,00 | 12.700,00 | 0,00 | 12.700,00 | | | | |
| 02 | 220 | 2016 | 42 | CONTRATO EXPLORAÇÃO ÁGUAS MINERAL GRANJAL | | | | | | 5.500,00 | 0,00 | 5.500,00 | 2.200,00 | 0,00 | 7.700,00 | 0,00 | 7.700,00 | | | | |
| 02 | 220 | 2016 | 42 | PROSPECÇÃO E PESQUISA NOVA CAPTAÇÃO | | | | | | 1.300,00 | 0,00 | 1.300,00 | 2.200,00 | 0,00 | 3.500,00 | 0,00 | 3.500,00 | | | | |
| 02 | 245 | | | RESÍDUOS SÓLIDOS URBANOS | | | | | | 1.020.135,00 | 0,00 | 1.020.135,00 | -113.000,00 | 0,00 | 907.135,00 | 0,00 | 907.135,00 | | | | |
| 02 | 245 | 20085021 | | RSU - EXPLORAÇÃO DO SISTEMA: AMRPB | | | | | | 953.135,00 | 0,00 | 953.135,00 | -113.000,00 | 0,00 | 840.135,00 | 0,00 | 840.135,00 | | | | |
| 02 | 245 | 20085021 | 1 | RECOLHA E TRANSPORTE | | | | | | 429.370,00 | 0,00 | 429.370,00 | -53.000,00 | 0,00 | 376.370,00 | 0,00 | 376.370,00 | | | | |
| 02 | 245 | 20085021 | 2 | TRATAMENTO (EXPLORAÇÃO) | | | | | | 523.765,00 | 0,00 | 523.765,00 | -60.000,00 | 0,00 | 463.765,00 | 0,00 | 463.765,00 | | | | |
| 02 | 251 | | | CULTURA | | | | | | 237.575,00 | 0,00 | 237.575,00 | 5.000,00 | 0,00 | 242.575,00 | 0,00 | 242.575,00 | | | | |
| 02 | 251 | 20105003 | | APOIO AO MOVIMENTO ASSOCIATIVO CULTURAL E DESPORTIVO | | | | | | 31.500,00 | 0,00 | 31.500,00 | 5.000,00 | 0,00 | 36.500,00 | 0,00 | 36.500,00 | | | | |
| 04 | 420 | | | OUTRAS FUNÇÕES | | | | | | 752.631,00 | 1.383.767,00 | 2.136.398,00 | 30.047,00 | 0,00 | 782.678,00 | 1.383.767,00 | 2.166.445,00 | | | | |
| 04 | 420 | 2015 | 14 | TRANSFERÊNCIAS ENTRE ADMINISTRAÇÕES | | | | | | 227.518,00 | 0,00 | 227.518,00 | 15.047,00 | 0,00 | 242.565,00 | 0,00 | 242.565,00 | | | | |
| 04 | 420 | 2015 | 14 | CONTRATOS PROGRAMA COM FREGUESIAS (Lei 75/2013) | | | | | | 6.000,00 | 0,00 | 6.000,00 | 30.000,00 | 0,00 | 36.000,00 | 0,00 | 36.000,00 | | | | |
| 04 | 420 | 2015 | 14 | União das Freguesias de S. Comba Dão e C. do Mosteiro | | | | | | 1.000,00 | 0,00 | 1.000,00 | 5.000,00 | 0,00 | 6.000,00 | 0,00 | 6.000,00 | | | | |
| 04 | 420 | 2015 | 14 | União das Freguesias de Treixedo e Nagozela | | | | | | 1.000,00 | 0,00 | 1.000,00 | 5.000,00 | 0,00 | 6.000,00 | 0,00 | 6.000,00 | | | | |
| 04 | 420 | 2015 | 14 | União das Freguesias de Óvoa e Vimeiro | | | | | | 1.000,00 | 0,00 | 1.000,00 | 5.000,00 | 0,00 | 6.000,00 | 0,00 | 6.000,00 | | | | |
| 04 | 420 | 2015 | 14 | Freguesia de Pinheiro de Azere | | | | | | 1.000,00 | 0,00 | 1.000,00 | 5.000,00 | 0,00 | 6.000,00 | 0,00 | 6.000,00 | | | | |
| 04 | 420 | 2015 | 14 | Freguesia de São João de Areias | | | | | | 1.000,00 | 0,00 | 1.000,00 | 5.000,00 | 0,00 | 6.000,00 | 0,00 | 6.000,00 | | | | |
| 04 | 420 | 2015 | 14 | Freguesia de São Joaninho | | | | | | 1.000,00 | 0,00 | 1.000,00 | 5.000,00 | 0,00 | 6.000,00 | 0,00 | 6.000,00 | | | | |
| 04 | 420 | 2015 | 25 | PARTICIPAÇÃO NO CAPITAL DO FAM | | | | | | 59.812,00 | 0,00 | 59.812,00 | -14.953,00 | 0,00 | 44.859,00 | 0,00 | 44.859,00 | | | | |
| 04 | 430 | | | DIVERSAS NÃO ESPECIALIZADAS | | | | | | 525.113,00 | 1.383.767,00 | 1.908.880,00 | 15.000,00 | 0,00 | 540.113,00 | 1.383.767,00 | 1.923.880,00 | | | | |
| 04 | 430 | 2015 | 16 | IMPACTO DA DISSOLUÇÃO DA EMPRESA MUNICIPAL COMBANIMA | | | | | | 10.100,00 | 0,00 | 10.100,00 | 5.000,00 | 0,00 | 15.100,00 | 0,00 | 15.100,00 | | | | |



**MODIFICAÇÕES
ÀS ATIVIDADES MAIS RELEVANTES - AMR**

**Ano de 2018
Revisão Nº 1**

| Obj. | Prog. | Projeto | Ac. Sub ac. | Ano | Nº | Designação | Classificação Orçamental | Resp. | Datas (Mês/Ano) | | Despesas | | | | | | | | | | Anos Seguintes | | | | | | | | | | | | | | | | | | | | | | | | | | | | | | | | | | | | | | | | | | | | | | | | | | | | | | | | | | | | | | | | | | | | | | | | | | | | | | | | | | | | | | | | | | | | | | | | | | | | | | | | | | | | | | | | | | | | | | | | | | | | | | | | | | | | | | | | | | | | | | | | | | | | | | | | | | | | | | | | | | | | | | | | | | | | | | | | | | | | | | | | | | | | | | | | | | | | | | | | | | | | | | | | | | | | | | | | | | | | | | | | | | | | | | | | | | | | | | | | | | | | | | | | | | | | | | | | | | | | | | | | | | | | | | | | | | | | | | | | | | | | | | | | | | | | | | | | | | | | | | | | | | | | | | | | | | | | | | | | | | | | | | | | | | | | | | | | | | | | | | | | | | | | | | | | | | | | | | | | | | | | | | | | | | | | | | | | | | | | | | | | | | | | | | | | | | | | | | | | | | | | | | | | | | | | | | | | | | | | | | | | | | | | | | | | | | | | | | | | | | | | | | | | | | | | | | | | | | | | | | | | | | | | | | | | | | | | | | | | | | | | | | | | | | | | | | | | | | | | | | | | | | | | | | | | | | | | | | | | | | | | | | | | | | | | | | | | | | | | | | | | | | | | | | | | | | | | | | | | | | | | | | | | | | | | | | | | | | | | | | | | | | | | | | | | | | | | | | | | | | | | | | | | | | | | | | | | | | | | | | | | | | | | | | | | | | | | | | | | | | | | | | | | | | | | | | | | | | | | | | | | | | | | | | | | | | | | | | | | | | | | | | | | | | | | | | | | | | | | | | | | | | | | | | | | | | | | | | | | | | | | | | | | | | | | | | | | | | | | | | | | | | | | | | | | | | | | | | | | | | | | | | | | | | | | | | | | | | | | | | | | | | | | | | | | | | | | | | | | | | | | | | | | | | | | | | | | | | | | | | | | | | | | | | | | | | | | | | | | | | | | | | | | | | | | | | | | | | | | | | | | | | | | | | | | | | | | | | | | | | | | | | | | | | | | | | | | | | | | | | | | | | | | | | | | | | | | | | | | | | | | | | | | | | | | | | | | | | | | | | | | | | | | | | | | | | | | | | | | | | | | | | | | | | | | | | | | | | | | | | | | | | | | | | | | | | | | | | | | | | | | | | | | | | | | | | | | | | | | | | | | | | | | | | | | | | | | | | | | | | | | | | | | | | | | | | | | | | | | | | | | | | | | | | | | | | | | | | | | | | | | | | | | | | | | | | | | | | | | | | | | | | | | | | | | | | | | | | | | | | | | | | | | | | | | | | | | | | | | | | | | | | | | | | | | | | | | | | | | | | | | | | | | | | | | | | | | | | | | | | | | | | | | | | | | | | | | | | | | | | | | | | | | | | | | | | | | | | | | | | | | | | | | | | | | | | | | | | | | | | | | | | | | | | | | | | | | | | | | | | | | | | | | | | | | | | | | | | | | | | | | | | | | | | | | | | | | | | | | | | | | | | | | | | | | | | | | | | | | | | | | | | | | | | | | | | | | | | | | | | | | | | | | | | | | | | | | | | | | | | | | | | | | | | | | | | | | | | | | | | | | | | | | | | | | | | | | | | | | | | | | | | | | | | | | | | | | | | | | | | | | | | | | | | | | | | | | | | | | | | | | | | | | | | | | | | | | | | | | | | | | | | | | | | | | | | | | | | | | | | | | | | | | | | | | | | | | | | | | | | | | | | | | | | | | | | | | | | | | | | | |
|------|-------|----------|----------------|-----|----|--------------------|-----------------------------|-------|-----------------|-----------|-----------|-----|---------------------|---------------------|---------------------|---------------------|---------------------|---------------------|---------------------|---------------------|----------------|------|------|------|---------------------|--|--|--|--|--|--|--|--|--|--|--|--|--|--|--|--|--|--|--|--|--|--|--|--|--|--|--|--|--|--|--|--|--|--|--|--|--|--|--|--|--|--|--|--|--|--|--|--|--|--|--|--|--|--|--|--|--|--|--|--|--|--|--|--|--|--|--|--|--|--|--|--|--|--|--|--|--|--|--|--|--|--|--|--|--|--|--|--|--|--|--|--|--|--|--|--|--|--|--|--|--|--|--|--|--|--|--|--|--|--|--|--|--|--|--|--|--|--|--|--|--|--|--|--|--|--|--|--|--|--|--|--|--|--|--|--|--|--|--|--|--|--|--|--|--|--|--|--|--|--|--|--|--|--|--|--|--|--|--|--|--|--|--|--|--|--|--|--|--|--|--|--|--|--|--|--|--|--|--|--|--|--|--|--|--|--|--|--|--|--|--|--|--|--|--|--|--|--|--|--|--|--|--|--|--|--|--|--|--|--|--|--|--|--|--|--|--|--|--|--|--|--|--|--|--|--|--|--|--|--|--|--|--|--|--|--|--|--|--|--|--|--|--|--|--|--|--|--|--|--|--|--|--|--|--|--|--|--|--|--|--|--|--|--|--|--|--|--|--|--|--|--|--|--|--|--|--|--|--|--|--|--|--|--|--|--|--|--|--|--|--|--|--|--|--|--|--|--|--|--|--|--|--|--|--|--|--|--|--|--|--|--|--|--|--|--|--|--|--|--|--|--|--|--|--|--|--|--|--|--|--|--|--|--|--|--|--|--|--|--|--|--|--|--|--|--|--|--|--|--|--|--|--|--|--|--|--|--|--|--|--|--|--|--|--|--|--|--|--|--|--|--|--|--|--|--|--|--|--|--|--|--|--|--|--|--|--|--|--|--|--|--|--|--|--|--|--|--|--|--|--|--|--|--|--|--|--|--|--|--|--|--|--|--|--|--|--|--|--|--|--|--|--|--|--|--|--|--|--|--|--|--|--|--|--|--|--|--|--|--|--|--|--|--|--|--|--|--|--|--|--|--|--|--|--|--|--|--|--|--|--|--|--|--|--|--|--|--|--|--|--|--|--|--|--|--|--|--|--|--|--|--|--|--|--|--|--|--|--|--|--|--|--|--|--|--|--|--|--|--|--|--|--|--|--|--|--|--|--|--|--|--|--|--|--|--|--|--|--|--|--|--|--|--|--|--|--|--|--|--|--|--|--|--|--|--|--|--|--|--|--|--|--|--|--|--|--|--|--|--|--|--|--|--|--|--|--|--|--|--|--|--|--|--|--|--|--|--|--|--|--|--|--|--|--|--|--|--|--|--|--|--|--|--|--|--|--|--|--|--|--|--|--|--|--|--|--|--|--|--|--|--|--|--|--|--|--|--|--|--|--|--|--|--|--|--|--|--|--|--|--|--|--|--|--|--|--|--|--|--|--|--|--|--|--|--|--|--|--|--|--|--|--|--|--|--|--|--|--|--|--|--|--|--|--|--|--|--|--|--|--|--|--|--|--|--|--|--|--|--|--|--|--|--|--|--|--|--|--|--|--|--|--|--|--|--|--|--|--|--|--|--|--|--|--|--|--|--|--|--|--|--|--|--|--|--|--|--|--|--|--|--|--|--|--|--|--|--|--|--|--|--|--|--|--|--|--|--|--|--|--|--|--|--|--|--|--|--|--|--|--|--|--|--|--|--|--|--|--|--|--|--|--|--|--|--|--|--|--|--|--|--|--|--|--|--|--|--|--|--|--|--|--|--|--|--|--|--|--|--|--|--|--|--|--|--|--|--|--|--|--|--|--|--|--|--|--|--|--|--|--|--|--|--|--|--|--|--|--|--|--|--|--|--|--|--|--|--|--|--|--|--|--|--|--|--|--|--|--|--|--|--|--|--|--|--|--|--|--|--|--|--|--|--|--|--|--|--|--|--|--|--|--|--|--|--|--|--|--|--|--|--|--|--|--|--|--|--|--|--|--|--|--|--|--|--|--|--|--|--|--|--|--|--|--|--|--|--|--|--|--|--|--|--|--|--|--|--|--|--|--|--|--|--|--|--|--|--|--|--|--|--|--|--|--|--|--|--|--|--|--|--|--|--|--|--|--|--|--|--|--|--|--|--|--|--|--|--|--|--|--|--|--|--|--|--|--|--|--|--|--|--|--|--|--|--|--|--|--|--|--|--|--|--|--|--|--|--|--|--|--|--|--|--|--|--|--|--|--|--|--|--|--|--|--|--|--|--|--|--|--|--|--|--|--|--|--|--|--|--|--|--|--|--|--|--|--|--|--|--|--|--|--|--|--|--|--|--|--|--|--|--|--|--|--|--|--|--|--|--|--|--|--|--|--|--|--|--|--|--|--|--|--|--|--|--|--|--|--|--|--|--|--|--|--|--|--|--|--|--|--|--|--|--|--|--|--|--|--|--|--|--|--|--|--|--|--|--|--|--|--|--|--|--|--|--|--|--|--|--|--|--|--|--|--|--|--|--|--|--|--|--|--|--|--|--|--|--|--|--|--|--|--|--|--|--|--|--|--|--|--|--|--|--|--|--|--|--|--|--|--|--|--|--|--|--|--|--|--|--|--|--|--|--|--|--|--|--|--|--|--|--|--|--|--|--|--|--|--|--|--|--|--|--|--|--|--|--|--|--|--|--|--|--|--|--|--|--|--|--|--|--|--|--|--|--|--|--|--|--|--|--|--|--|--|--|--|--|--|--|--|--|--|--|--|--|--|--|--|--|--|--|--|--|--|--|--|--|--|--|--|--|--|--|--|--|--|--|--|--|--|--|--|--|--|--|--|--|--|--|--|--|--|--|--|--|--|--|--|--|--|--|--|--|--|--|--|--|--|--|--|--|--|--|--|--|--|--|--|--|--|--|--|--|--|--|--|--|--|--|--|--|--|--|--|--|--|--|--|--|--|--|--|--|--|--|--|--|--|--|--|--|--|--|--|--|--|--|--|--|--|--|--|--|--|--|--|--|--|--|--|--|--|--|--|--|--|--|--|--|--|--|--|--|--|--|--|--|--|--|--|--|--|--|--|--|--|--|--|--|--|--|--|--|--|--|--|--|--|--|--|--|--|--|--|--|--|--|--|--|--|--|--|--|--|--|--|--|--|--|--|--|--|--|--|--|--|--|--|--|--|--|--|--|--|--|--|--|--|--|--|--|--|--|--|--|--|--|--|--|--|--|--|--|--|--|--|--|--|--|--|--|--|--|--|--|--|--|--|--|--|--|--|--|--|--|--|--|--|--|--|--|--|--|--|--|--|--|--|--|--|--|--|--|--|--|--|--|--|--|--|--|--|--|--|--|--|--|--|--|--|--|--|--|--|--|--|--|--|--|--|--|--|--|--|--|--|--|--|--|--|--|--|--|--|--|--|--|--|--|--|--|--|--|--|--|--|--|--|--|--|--|--|--|--|--|--|--|--|
| | | | | | | | | | Org. | Económica | Início | Fim | Dotação Atual | | Ano Corrente - 2018 | | | | Dotação Corrigida | | Total | 2019 | 2020 | 2021 | 2022 e seguintes | | | | | | | | | | | | | | | | | | | | | | | | | | | | | | | | | | | | | | | | | | | | | | | | | | | | | | | | | | | | | | | | | | | | | | | | | | | | | | | | | | | | | | | | | | | | | | | | | | | | | | | | | | | | | | | | | | | | | | | | | | | | | | | | | | | | | | | | | | | | | | | | | | | | | | | | | | | | | | | | | | | | | | | | | | | | | | | | | | | | | | | | | | | | | | | | | | | | | | | | | | | | | | | | | | | | | | | | | | | | | | | | | | | | | | | | | | | | | | | | | | | | | | | | | | | | | | | | | | | | | | | | | | | | | | | | | | | | | | | | | | | | | | | | | | | | | | | | | | | | | | | | | | | | | | | | | | | | | | | | | | | | | | | | | | | | | | | | | | | | | | | | | | | | | | | | | | | | | | | | | | | | | | | | | | | | | | | | | | | | | | | | | | | | | | | | | | | | | | | | | | | | | | | | | | | | | | | | | | | | | | | | | | | | | | | | | | | | | | | | | | | | | | | | | | | | | | | | | | | | | | | | | | | | | | | | | | | | | | | | | | | | | | | | | | | | | | | | | | | | | | | | | | | | | | | | | | | | | | | | | | | | | | | | | | | | | | | | | | | | | | | | | | | | | | | | | | | | | | | | | | | | | | | | | | | | | | | | | | | | | | | | | | | | | | | | | | | | | | | | | | | | | | | | | | | | | | | | | | | | | | | | | | | | | | | | | | | | | | | | | | | | | | | | | | | | | | | | | | | | | | | | | | | | | | | | | | | | | | | | | | | | | | | | | | | | | | | | | | | | | | | | | | | | | | | | | | | | | | | | | | | | | | | | | | | | | | | | | | | | | | | | | | | | | | | | | | | | | | | | | | | | | | | | | | | | | | | | | | | | | | | | | | | | | | | | | | | | | | | | | | | | | | | | | | | | | | | | | | | | | | | | | | | | | | | | | | | | | | | | | | | | | | | | | | | | | | | | | | | | | | | | | | | | | | | | | | | | | | | | | | | | | | | | | | | | | | | | | | | | | | | | | | | | | | | | | | | | | | | | | | | | | | | | | | | | | | | | | | | | | | | | | | | | | | | | | | | | | | | | | | | | | | | | | | | | | | | | | | | | | | | | | | | | | | | | | | | | | | | | | | | | | | | | | | | | | | | | | | | | | | | | | | | | | | | | | | | | | | | | | | | | | | | | | | | | | | | | | | | | | | | | | | | | | | | | | | | | | | | | | | | | | | | | | | | | | | | | | | | | | | | | | | | | | | | | | | | | | | | | | | | | | | | | | | | | | | | | | | | | | | | | | | | | | | | | | | | | | | | | | | | | | | | | | | | | | | | | | | | | | | | | | | | | | | | | | | | | | | | | | | | | | | | | | | | | | | | | | | | | | | | | | | | | | | | | | | | | | | | | | | | | | | | | | | | | | | | | | | | | | | | | | | | | | | | | | | | | | | | | | | | | | | | | | | | | | | | | | | | | | | | | | | | | | | | | | | | | | | | | | | | | | | | | | | | | | | | | | | | | | | | | | | | | | | | | | | | | | | | | | | | | | | | | | | | | | | | | | | | | | | | | | | | | | | | | | | | | | | | | | | | | | | | | | | | | | | | | | | | | | | | | | | | | | | | | | | | | | | | | | | | | | | | | | | | | | | | | | | | | | | | | | | | | | | | | | | | | | | | | | | | | | | | | | | | | | | | | | | | | | | | | | | | | | | | | | | | | | | | |
| | | | | | | | | | | | | | Financ. Definido | Financ. Não Def. | Financ. Definido | Financ. Não Def. | Financ. Definido | Financ. Não Def. | Financ. Definido | Financ. Não Def. | | | | | | | | | | | | | | | | | | | | | | | | | | | | | | | | | | | | | | | | | | | | | | | | | | | | | | | | | | | | | | | | | | | | | | | | | | | | | | | | | | | | | | | | | | | | | | | | | | | | | | | | | | | | | | | | | | | | | | | | | | | | | | | | | | | | | | | | | | | | | | | | | | | | | | | | | | | | | | | | | | | | | | | | | | | | | | | | | | | | | | | | | | | | | | | | | | | | | | | | | | | | | | | | | | | | | | | | | | | | | | | | | | | | | | | | | | | | | | | | | | | | | | | | | | | | | | | | | | | | | | | | | | | | | | | | | | | | | | | | | | | | | | | | | | | | | | | | | | | | | | | | | | | | | | | | | | | | | | | | | | | | | | | | | | | | | | | | | | | | | | | | | | | | | | | | | | | | | | | | | | | | | | | | | | | | | | | | | | | | | | | | | | | | | | | | | | | | | | | | | | | | | | | | | | | | | | | | | | | | | | | | | | | | | | | | | | | | | | | | | | | | | | | | | | | | | | | | | | | | | | | | | | | | | | | | | | | | | | | | | | | | | | | | | | | | | | | | | | | | | | | | | | | | | | | | | | | | | | | | | | | | | | | | | | | | | | | | | | | | | | | | | | | | | | | | | | | | | | | | | | | | | | | | | | | | | | | | | | | | | | | | | | | | | | | | | | | | | | | | | | | | | | | | | | | | | | | | | | | | | | | | | | | | | | | | | | | | | | | | | | | | | | | | | | | | | | | | | | | | | | | | | | | | | | | | | | | | | | | | | | | | | | | | | | | | | | | | | | | | | | | | | | | | | | | | | | | | | | | | | | | | | | | | | | | | | | | | | | | | | | | | | | | | | | | | | | | | | | | | | | | | | | | | | | | | | | | | | | | | | | | | | | | | | | | | | | | | | | | | | | | | | | | | | | | | | | | | | | | | | | | | | | | | | | | | | | | | | | | | | | | | | | | | | | | | | | | | | | | | | | | | | | | | | | | | | | | | | | | | | | | | | | | | | | | | | | | | | | | | | | | | | | | | | | | | | | | | | | | | | | | | | | | | | | | | | | | | | | | | | | | | | | | | | | | | | | | | | | | | | | | | | | | | | | | | | | | | | | | | | | | | | | | | | | | | | | | | | | | | | | | | | | | | | | | | | | | | | | | | | | | | | | | | | | | | | | | | | | | | | | | | | | | | | | | | | | | | | | | | | | | | | | | | | | | | | | | | | | | | | | | | | | | | | | | | | | | | | | | | | | | | | | | | | | | | | | | | | | | | | | | | | | | | | | | | | | | | | | | | | | | | | | | | | | | | | | | | | | | | | | | | | | | | | | | | | | | | | | | | | | | | | | | | | | | | | | | | | | | | | | | | | | | | | | | | | | | | | | | | | | | | | | | | | | | | | | | | | | | | | | | | | | | | | | | | | | | | | | | | | | | | | | | | | | | | | | | | | | | | | | | | | | | | | | | | | | | | | | | | | | | | | | | | | | | | | | | | | | | | | | | | | | | | | | | | | | | | | | | | | | | | | | | | | | | | | | | | | | | | | | | | | | | | | | | | | | | | | | | | | | | | | | | | | | | | | | | | | | | | | | | | | | | | | | | | | | | | | | | | | | | | | | | | | | | | | | | | | | | | | | | | | | | | | | | | | | | | | | | | | | | | | | | | | | | | | | | | | | | | | | | | | | | | | | | | | | | | | | | | | | | | | | | | | | | | | | | | | | | | | | | | |
| 04 | 430 | 20185001 | | | | ESTUDOS E PROJETOS | 0102020214 | OA | 01/18 | 12/18 | 10.000,00 | | | 0,00 | 10.000,00 | 10.000,00 | 20.000,00 | 0,00 | 20.000,00 | | | | | | | | | | | | | | | | | | | | | | | | | | | | | | | | | | | | | | | | | | | | | | | | | | | | | | | | | | | | | | | | | | | | | | | | | | | | | | | | | | | | | | | | | | | | | | | | | | | | | | | | | | | | | | | | | | | | | | | | | | | | | | | | | | | | | | | | | | | | | | | | | | | | | | | | | | | | | | | | | | | | | | | | | | | | | | | | | | | | | | | | | | | | | | | | | | | | | | | | | | | | | | | | | | | | | | | | | | | | | | | | | | | | | | | | | | | | | | | | | | | | | | | | | | | | | | | | | | | | | | | | | | | | | | | | | | | | | | | | | | | | | | | | | | | | | | | | | | | | | | | | | | | | | | | | | | | | | | | | | | | | | | | | | | | | | | | | | | | | | | | | | | | | | | | | | | | | | | | | | | | | | | | | | | | | | | | | | | | | | | | | | | | | | | | | | | | | | | | | | | | | | | | | | | | | | | | | | | | | | | | | | | | | | | | | | | | | | | | | | | | | | | | | | | | | | | | | | | | | | | | | | | | | | | | | | | | | | | | | | | | | | | | | | | | | | | | | | | | | | | | | | | | | | | | | | | | | | | | | | | | | | | | | | | | | | | | | | | | | | | | | | | | | | | | | | | | | | | | | | | | | | | | | | | | | | | | | | | | | | | | | | | | | | | | | | | | | | | | | | | | | | | | | | | | | | | | | | | | | | | | | | | | | | | | | | | | | | | | | | | | | | | | | | | | | | | | | | | | | | | | | | | | | | | | | | | | | | | | | | | | | | | | | | | | | | | | | | | | | | | | | | | | | | | | | | | | | | | | | | | | | | | | | | | | | | | | | | | | | | | | | | | | | | | | | | | | | | | | | | | | | | | | | | | | | | | | | | | | | | | | | | | | | | | | | | | | | | | | | | | | | | | | | | | | | | | | | | | | | | | | | | | | | | | | | | | | | | | | | | | | | | | | | | | | | | | | | | | | | | | | | | | | | | | | | | | | | | | | | | | | | | | | | | | | | | | | | | | | | | | | | | | | | | | | | | | | | | | | | | | | | | | | | | | | | | | | | | | | | | | | | | | | | | | | | | | | | | | | | | | | | | | | | | | | | | | | | | | | | | | | | | | | | | | | | | | | | | | | | | | | | | | | | | | | | | | | | | | | | | | | | | | | | | | | | | | | | | | | | | | | | | | | | | | | | | | | | | | | | | | | | | | | | | | | | | | | | | | | | | | | | | | | | | | | | | | | | | | | | | | | | | | | | | | | | | | | | | | | | | | | | | | | | | | | | | | | | | | | | | | | | | | | | | | | | | | | | | | | | | | | | | | | | | | | | | | | | | | | | | | | | | | | | | | | | | | | | | | | | | | | | | | | | | | | | | | | | | | | | | | | | | | | | | | | | | | | | | | | | | | | | | | | | | | | | | | | | | | | | | | | | | | | | | | | | | | | | | | | | | | | | | | | | | | | | | | | | | | | | | | | | | | | | | | | | | | | | | | | | | | | | | | | | | | | | | | | | | | | | | | | | | | | | | | | | | | | | | | | | | | | | | | | | | | | | | | | | | | | | | | | | | | | | | | | | | | | | | | | | | | | | | | | | | | | | | | | | | | | | | | | | | | | | | | | | | | | | | | | | | | | | | | | | | | | | | | | | | | | | | | | | | | | | | | | | | | | | | | | | | | | | | | | | | | | | | | | | | | | | | | | | | | | | | | | | | | | | | | | | | | | | | |
| | | | | | | | | | | | | | | | | | | | | | | | | | | | | | | | | | | | | | | | | | | | | | | | | | | | | | | | | | | | | | | | | | | | | | | | | | | | | | | | | | | | | | | | | | | | | | | | | | | | | | | | | | | | | | | | | | | | | | | | | | | | | | | | | | | | | | | | | | | | | | | | | | | | | | | | | | | | | | | | | | | | | | | | | | | | | | | | | | | | | | | | | | | | | | | | | | | | | | | | | | | | | | | | | | | | | | | | | | | | | | | | | | | | | | | | | | | | | | | | | | | | | | | | | | | | | | | | | | | | | | | | | | | | | | | | | | | | | | | | | | | | | | | | | | | | | | | | | | | | | | | | | | | | | | | | | | | | | | | | | | | | | | | | | | | | | | | | | | | | | | | | | | | | | | | | | | | | | | | | | | | | | | | | | | | | | | | | | | | | | | | | | | | | | | | | | | | | | | | | | | | | | | | | | | | | | | | | | | | | | | | | | | | | | | | | | | | | | | | | | | | | | | | | | | | | | | | | | | | | | | | | | | | | | | | | | | | | | | | | | | | | | | | | | | | | | | | | | | | | | | | | | | | | | | | | | | | | | | | | | | | | | | | | | | | | | | | | | | | | | | | | | | | | | | | | | | | | | | | | | | | | | | | | | | | | | | | | | | | | | | | | | | | | | | | | | | | | | | | | | | | | | | | | | | | | | | | | | | | | | | | | | | | | | | | | | | | | | | | | | | | | | | | | | | | | | | | | | | | | | | | | | | | | | | | | | | | | | | | | | | | | | | | | | | | | | | | | | | | | | | | | | | | | | | | | | | | | | | | | | | | | | | | | | | | | | | | | | | | | | | | | | | | | | | | | | | | | | | | | | | | | | | | | | | | | | | | | | | | | | | | | | | | | | | | | | | | | | | | | | | | | | | | | | | | | | | | | | | | | | | | | | | | | | | | | | | | | | | | | | | | | | | | | | | | | | | | | | | | | | | | | | | | | | | | | | | | | | | | | | | | | | | | | | | | | | | | | | | | | | | | | | | | | | | | | | | | | | | | | | | | | | | | | | | | | | | | | | | | | | | | | | | | | | | | | | | | | | | | | | | | | | | | | | | | | | | | | | | | | | | | | | | | | | | | | | | | | | | | | | | | | | | | | | | | | | | | | | | | | | | | | | | | | | | | | | | | | | | | | | | | | | | | | | | | | | | | | | | | | | | | | | | | | | | | | | | | | | | | | | | | | | | | | | | | | | | | | | | | | | | | | | | | | | | | | | | | | | | | | | | | | | | | | | | | | | | | | | | | | | | | | | | | | | | | | | | | | | | | | | | | | | | | | | | | | | | | | | | | | | | | | | | | | | | | | | | | | | | | | | | | | | | | | | | | | | | | | | | | | | | | | | | | | | | | | | | | | | | | | | | | | | | | | | | | | | | | | | | | | | | | | | | | | | | | | | | | | | | | | | | | | | | | | | | | | | | | | | | | | | | | | | | | | | | | | | | | | | | | | | | | | | | | | | | | | | | | | | | | | | | | | | | | | | | | | | | | | | | | | | | | | | | | | | | | | | | | | | | | | | | | | | | | | | | | | | | | | | | | | | | | | | | | | | | | | | | | | | | | | | | | | | | | | | | | | | | | | | | | | | | | | | | | | | | | | | | | | | | | | | | | | | | | | | | | | | | | | | | | | | | | | | | | | | | | | | | | | | | | | | | | | | | | | | | | | | | | | | | | | | | | | | | | | | | | | | | | | | | | | | | | | | |

ORGÃO EXECUTIVO

Em _____ de _____ de _____

ORGÃO DELIBERATIVO

Em _____ de _____ de _____

Some
Nua

[Handwritten signatures]

(de acordo com os artº 28.º e 29.º da Lei n.º 35/2014, de 20 de junho e artº 3.º do Decreto Lei n.º 209/2009, de 3 de Setembro)

DIVISÃO ADMINISTRATIVA. ECONOMICA E FINANCEIRA (DAEF)

| Atribuições/Competências | Actividade/Serviço | Cargo/Carreira/Categoria | Área de Formação Académica e/ou Profissional | Nº Postos de trabalho | | | | | Obs: | | |
|----------------------------|--------------------------|--------------------------|--|--------------------------------|---------------|-------|----------------|---------|------|-------|--|
| | | | | Ocupados | | Vagas | Lugar cativo g | A CTFPT | | Total | |
| | | | | CTFPT Indet. | CTFPT Determ. | | | | | | |
| Dirigente | Chefe de Divisão da DAEF | | Formação superior | 1 | | | | 1 | | | |
| | Serviços Administrativos | Técnico Superior | Administração Reg. e Autárquia | 1 | | | | 1 | | | |
| | | | Línguas Literaturas Modernas | | 1 | | | | 1 | | |
| | | Coordenador Técnico | | 2 | | | | 2 | | | |
| | | Assistente Técnico | Administrativo | 1 | | | | 1 | a) | | |
| | | Assistente Operacional | Auxiliar Administrativo | | 1 | | 1 | | 5 | b) | |
| | | | Telefonista | | 1 | | | 2 | | | |
| | | | | Gestão | 1 | | | | 1 | | |
| | Contabilidade e Finanças | Técnico Superior | Administração Reg. e Autárquia | 1 | | | | 1 | | | |
| | | Assistente Técnico | | | 1 | | | 1 | | | |
| | | Assistente Operacional | | | 1 | | | 1 | | | |
| | | Coordenador Técnico | | 1 | | | | 1 | | | |
| | Património | | | | | | | | | | |
| | Aprovisionamento | Técnico Superior | | Contabilidade e Administração | 1 | | | | 1 | a) | |
| | | Assistente Técnico | | | 2 | | | | 2 | a) | |
| | | Assistente Operacional | | | | | 1 | | | b) | |
| | Contratação Pública | | Coordenador Técnico | | 1 | | | | 1 | | |
| | Tesouraria | | Assistente Técnico | | 1 | | | | 1 | | |
| | Recursos Humanos | Técnico Superior | | Administração Reg. e Autárquia | 2 | | | | 2 | c) | |
| | | Assistente Técnico | | | 1 | | | | 1 | | |
| | Taxas e Licenças | Técnico Superior | | História | 1 | | | | 1 | | |
| | | Assistente Técnico | | | 2 | | | | 2 | a) | |
| | | Assistente Operacional | | | | | 1 | 1 | 1 | b) | |
| Apoio ao Investimento | | Técnico Superior | | 1 | | | | 1 | | | |
| Turismo | | Assistente Operacional | | 1 | | | | 1 | | | |
| Serviços Jurídicos | Técnico Superior | | Direito | 1 | | | | 1 | | | |
| | Técnico Superior | | Informática | | | 1 | | 1 | | | |
| Informática | Assistente Técnico | | Técnico Electrónica | 1 | | | | 1 | | | |
| | Assistente Técnico | | Administrativo | 1 | | | | 1 | | | |
| Feiras e Mercado Municipal | | Assistente Operacional | | 2 | | | | 2 | | | |
| Total da DAEF | | | | 27 | | 7 | 2 | 36 | | | |

As previstas no artº 7.º do Regulamento de Organização dos Serviços do Município de Santa Comba Dão(*)

S. M.

A. V. M.

As previstas no artº 7.º do Regulamento de Organização dos
Serviços do Município de Santa Comba Dão(*)

Handwritten signatures and initials in blue and black ink on a lined notebook page. The page has horizontal blue lines and a vertical red margin line on the left. The signatures are as follows:

- Top left:** A large, stylized signature in blue ink, possibly reading "John".
- Top right:** A signature in black ink, possibly reading "John".
- Middle left:** A signature in blue ink, possibly reading "John".
- Middle right:** A signature in black ink, possibly reading "John".
- Bottom left:** The word "Soni" written in blue ink, with a signature in blue ink above it.
- Bottom right:** A signature in blue ink, possibly reading "John".

DIVISÃO DE OBRAS MUNICIPAIS, URBANISMO E AMBIENTE (DOMUA)

| Atribuições/Competências | Actividade/Serviço | Cargo/Carreira/Categoria | Área de Formação Académica e/ou Profissional | Nº Postos de trabalho | | | | | Obs: | | |
|---|--------------------------------------|---------------------------|--|--|---------------|-------|-------|--------|------|-------|-------|
| | | | | Ocupados | | Vagos | Lugar | A Crat | | CTFPT | Total |
| | | | | CTFPT Indet. | CTFPT Determ. | | | | | | |
| Dirigente | Obras Públicas | Chefe de Divisão da DOMUA | | Formação superior | | | 1 | | | 1 | |
| | | Obras Particulares | Técnico Superior | Engenharia Civil | 1 | | 1 | | | 2 | |
| | | | Técnico Superior | Contabilidade, Auditoria e Administração | 1 | | | | | 1 | c) |
| | Obras de Administração Directa | Assistente Técnico | | | 1 | | | | | 1 | |
| | | Técnico Superior | Engenharia Gestão Industrial | 1 | | | | | 1 | | |
| | | Encarregado Operacional | | 1 | | | | | 1 | | |
| | | Assistente Operacional | Calçeteiro | 1 | | | | | | | |
| | | | Pedreiro | 4 | | | | | | | |
| | | | Trolha | 4 | | | | | | | |
| | Cond. Máq. Pesadas e Veículos Espec. | | 5 | | | | | | 23 | | |
| | Fiscalização | Cantoneiros | 3 | | | | | | | | |
| | | Motorista de Pesados | 1 | | | | | | | | |
| | | | 1 | | 4 | | | | | | |
| | | Assistente Técnico | | | 1 | | | | | | |
| | Oficinas, Estaleiro e Carpintaria | Fiscal Municipal | | 2 | | | | | 4 | d) | |
| | | Fiscal de Obras | | 1 | | | | | | d) | |
| | | Encarregado Operacional | | 1 | | | | | 1 | | |
| | | Assistente Operacional | Carpinteiro | 2 | | | | | | | |
| | Elétricistas | | 3 | | | | | | | | |
| | Canalizador | | 2 | | | | | | 12 | | |
| | Mecânico | | 1 | | | | | | | | |
| Soldador | | | 1 | | 1 | | | | b) | | |
| Total da área funcional Obras Municipais | | | | 37 | | 10 | 1 | | 47 | | |
| Urbanismo | Planeamento Urbano | Técnico Superior | Planeamento e Urbanismo | | | 2 | | | 2 | | |
| | | | Topografia | | | 1 | | | 1 | | |
| | | | Arquitetura | 1 | | | | | 1 | | |
| | Arquitectura | Técnico Superior | Arquitetura | 1 | | | | | 1 | | |
| | | Assistente Técnico | Fiscal Técnico de Obra | 1 | | | | | 4 | | |
| | | | Desenhador | 1 | | 1 | | | | | |
| Total da área funcional Urbanismo | | | | 5 | | 4 | | | 9 | | |

Obras Municipais

As previstas no nº 2 do artº 9.º do Regulamento de Organização dos Serviços do Município de Santa Comba Dão(*)

Urbanismo

As previstas no nº 3 do artº 9.º do Regulamento de Organização dos Serviços do Município de Santa Comba Dão(*)

Ambiente

As previstas no n.º 4 do art.º 9.º do Regulamento de Organização dos
Serviços do Município de Santa Comba Dão(*)

| | | | | | | | | | | | |
|---|-------------------------|-------------------------------------|-----|---|----|---|-----|----|-----|----|--|
| Manutenção de Espaços Verdes e Cemitério | Técnico Superior | Engenharia do Ambiente | 1 | | | | | 1 | | | |
| | Encarregado Operacional | | 1 | | | | | 1 | | | |
| | | Coveiro | 1 | | | | | | | | |
| | | Cantoneiro de Arruamentos | 1 | | | | | | 7 | | |
| | | | 1 | | 4 | | | | | | |
| Gestão de Resíduos e Higiene Pública | Assistente Operacional | Cantoneiro de limpeza | 1 | | | | | 5 | | | |
| | | | | | 4 | | | | | | |
| | Técnico Superior | Engenharia Civil | 1 | | | | | 1 | | | |
| Saneamento | Encarregado Operacional | | 1 | | | | | 1 | e) | | |
| | Assistente Operacional | Marteleiro | 1 | | | | | | | | |
| | | Canalizador | 1 | | 1 | | | | | f) | |
| | | Cond. Máq.Pesadas e Veículos Espec. | 1 | | | | | | 6 | | |
| | | Pedreiro | 1 | | | | | | | | |
| ETAR'S e Fossas Sépticas | Assistente operacional | Cantoneiro de limpeza | 2 | | | | | | | | |
| | | Cantoneiro de limpeza | 1 | | | | | | | | |
| | | Operador Est. Elev.Trat.Depurad. | 2 | | | | | | | | |
| | | Cond. Máq.Pesadas e Veículos Espec. | 1 | | | | | | 5 | | |
| | | Motorista de Pesados | 1 | | | | | | | | |
| | | | | | | | | | | | |
| Total da área funcional Ambiente | | | 19 | | 8 | 1 | | 27 | | | |
| Total da DOMUA | | | 61 | | 22 | | | 83 | | | |
| TOTAL GERAL (Total da DAEF, DDSH e DOMUA) | | | 131 | 0 | 35 | 8 | (g) | 7 | 173 | | |

| N.º Postos de trabalho | | | | | |
|------------------------|---------------|-----------------|---|-------|-----|
| Ocupados | | Vagos | | Total | |
| CTFPT Indet. | CTFPT Determ. | Lugar cativo g) | | | |
| 27 | 0 | 7 | 3 | 2 | 36 |
| 43 | 0 | 6 | 3 | 5 | 54 |
| 61 | 0 | 22 | 2 | 0 | 83 |
| 131 | 0 | 35 | 8 | 7 | 173 |

(*) Publicado no Diário da República, 2.ª Série, n.º 12 de 17 de Janeiro de 2013 - Despacho n.º 986/2013

- a) Um posto de trabalho ocupado por trabalhador/a em regime de mobilidade interna intercarréis
- b) Posto de trabalho cativo por trabalhador/a em mobilidade interna intercarréis
- c) Um posto de trabalho ocupado por trabalhador/a em comissão de serviço como adjunto/a do Gabinete de Apoio à Presidência
- d) Carreiras que ainda não foi objeto de extinção, de revisão ou de decisão de subsistência, não abrangida pelo DL 121/2008, de 11 de Julho
- e) Posto de trabalho ocupado por trabalhador em situação de Mobilidade interna Intercategorias - Encarregado Operacional
- f) Um posto de trabalho cativo por trabalhador em mobilidade interna Intercategorias
- g) Número total de trabalhadores que se encontram em regime de mobilidade intercarréis e intercarréis no Município

[Handwritten signatures and stamps]

e) Apoiar e colaborar em projetos de prevenção de comportamentos de risco e de fator de exclusão social a desenvolver na área do Município;

f) Incentivar a formação de grupos de voluntariado com funções de apoio a famílias, dando-lhes apoio técnico;

g) Exercer as demais funções que lhe forem cometidas.

3.8 — Serviço de Biblioteca e Multimédia

a) Promover o inventário, catalogação, classificação e arrumação dos vários suportes documentais;

b) Assegurar o atendimento dos utilizadores de acordo com a regulamentação interna;

c) Promover ações de dinamização e iniciativa da prática da leitura através da realização de iniciativas de intercâmbio cultural;

d) Proceder à renovação regular dos suportes documentais;

e) Promover a constituição e organização de um fundo documental local;

f) Exercer as demais funções que lhe forem cometidas.

Artigo 15.º

Organograma

O organograma que representa a organização dos serviços da Câmara Municipal de Ponta do Sol consta do anexo, que faz parte integrante do presente regulamento.

Artigo 16.º

Dúvidas ou Omissões

Quaisquer dúvidas ou omissões resultantes da aplicação do presente regulamento, serão resolvidas pela Câmara Municipal.

Artigo 17.º

Norma revogatória

É revogada a anterior Estrutura dos Serviços Municipais.

Artigo 18.º

Entrada em vigor

O presente regulamento orgânico dos serviços municipais, entra em vigor no dia imediato ao da sua publicação no *Diário da República*.

28 de dezembro de 2012. — O Presidente da Câmara Municipal, Rui David Pita Marques Luís.

206666077

MUNICÍPIO DE PORTIMÃO

Aviso n.º 810/2013

Regulamento de Serviços de Abastecimento de Água, Saneamento e Resíduos Urbanos

Manuel António da Luz, Lic., Presidente da Câmara Municipal de Portimão, para os efeitos previstos no artigo 62.º do Decreto-Lei n.º 194/2009 de 20 de agosto, torna público que no passado dia 25 de setembro a Assembleia Municipal de Portimão aprovou o regulamento de serviços de abastecimento de água, saneamento e resíduos urbanos, o qual entra em vigor no primeiro dia útil do mês seguinte ao da presente publicação.

Mais se torna público que este documento pode ser consultado na página da empresa em www.emarp.pt bem como nos serviços de atendimento da EMARP.

3 de janeiro de 2013. — O Presidente da Câmara Municipal de Portimão, Manuel António da Luz, Lic.

306652055

MUNICÍPIO DE SANTA COMBA DÃO

Despacho n.º 986/2013

João António de Sousa Pais Lourenço, Presidente da Câmara Municipal do Concelho de Santa Comba Dão;

Torna público que a Assembleia Municipal, em sua sessão ordinária de 17 de dezembro de 2012, sob proposta da Câmara Municipal tomada em reunião ordinária de 12 de dezembro de 2012, aprovou, nos termos e

para os efeitos previstos no artigo 25.º, n.º 1, da Lei n.º 49/2012, de 29 de agosto, e ao abrigo das disposições contidas no Decreto-Lei n.º 305/2009, de 23 de outubro, o Regulamento de Organização dos Serviços do Município de Santa Comba Dão, tal como a seguir se publica.

9 de janeiro de 2013. — O Presidente da Câmara Municipal, Eng.º João António de Sousa Pais Lourenço.

Regulamento de Organização dos Serviços do Município de Santa Comba Dão

Preâmbulo de enquadramento

Com a publicação da Lei n.º 49/2012, de 29 de agosto, que procede à adaptação à administração local da Lei n.º 2/2004 de 15 de janeiro, na redação pela Lei n.º 64/2011, de 11 de dezembro, que aprova o estatuto do pessoal dirigente dos serviços e organismos da administração central, regional e local do Estado, os municípios devem, nos termos do Decreto-Lei n.º 305/2009, de 23 de outubro, adequar as estruturas orgânicas definidas, às regras e critérios daquela outra lei, como prescrito no n.º 1, do seu artigo 25.º Este novo diploma legal estabelece limites ao número máximo de dirigentes que cada município pode prover em função de duas variáveis preponderantes: uma primeira, que se reporta à participação total dos fundos a que refere o n.º 1 do artigo 19.º da Lei n.º 2/2007, de 15 de janeiro (fundos do Orçamento de Estado); e a segunda que se reporta à população e seus movimentos pendulares e as dormidas turísticas, sendo que este binómio 'população'/ 'dormidas' se observa em função dos dados do INE relativos ao ano de 2011.

Com a aplicação destes novos critérios, a estrutura orgânica da Câmara Municipal de Santa Comba Dão, face à sua configuração atual, terá que suportar a redução em três unidades orgânicas.

Tendo como consideração primordial a missão do Município e os princípios de gestão adequados à sua prossecução, são aglutinadas as três unidades orgânicas cujas missões mais se assemelham tendo também em apreço a possibilidade de geração de sinergias na gestão conjunta das mesmas.

Tendo a última alteração orgânica ocorrido há dois anos, o presente regulamento apropria-se da sua forma e do seu conteúdo, particularmente no que se refere às competências definidas para as várias unidades orgânicas flexíveis.

Artigo 1.º

Princípios

Os serviços municipais regem-se pelos seguintes princípios:

1 — Transparência

Permitindo a participação dos munícipes através do permanente conhecimento dos processos que lhes digam respeito;

2 — Igualdade

Promovendo o tratamento igualitário às solicitações dos munícipes;

3 — Legalidade

Pela ação conforme a lei, regulamentos internos e despachos ou ordens e instruções legitimamente emitidas por superiores hierárquicos;

4 — Valorização do trabalho

Pelo reconhecimento do esforço e dedicação dos trabalhadores.

Artigo 2.º

Políticas de Gestão

Os serviços municipais regem-se pelas seguintes políticas:

1 — Descentralização — Os serviços municipais deverão, neste âmbito, ter sempre como objetivos, a aproximação dos serviços às populações respetivas, podendo propor, por indicação expressa da administração, medidas conducentes a essa aproximação, através da delegação de competências da Câmara Municipal nas Juntas de Freguesia.

2 — Delegação

a) Nos serviços municipais, a delegação de competências será utilizada como instrumento de desburocratização, racionalização, eficiência e celeridade administrativas.

b) O Presidente da Câmara pode delegar nos dirigentes dos serviços a assinatura da correspondência e de documentos de mero expediente, ficando esses dirigentes responsabilizados pela adequação dos termos desses documentos aos despachos e orientações que estiverem na sua origem.

c) O Presidente da Câmara será coadjuvado pelos vereadores no exercício da sua competência e da própria Câmara, podendo incumbir-lhes de tarefas específicas.

d) Poderá ainda o Presidente da Câmara delegar ou subdelegar nos vereadores o exercício da sua competência própria ou delegada, devendo os vereadores dar ao presidente, informação detalhada sobre o desempe-

c) Garantir a coordenação das atividades e a qualidade técnica da prestação dos serviços na sua dependência;

d) Gerir com rigor e eficiência os recursos humanos, patrimoniais e tecnológicos afetos à sua unidade orgânica, otimizando os meios e adotando medidas que permitam simplificar e acelerar procedimentos e promover a aproximação à sociedade e a outros serviços públicos;

e) Assegurar a qualidade técnica do trabalho produzido na sua unidade orgânica e garantir o cumprimento dos prazos adequados à eficaz prestação do serviço, tendo em conta a satisfação do interesse dos destinatários;

f) Efetuar o acompanhamento profissional no local de trabalho, apoiando e motivando os trabalhadores e proporcionando-lhes os adequados conhecimentos e aptidões profissionais necessários ao exercício do respetivo posto de trabalho, bem como os procedimentos mais adequados ao incremento da qualidade do serviço a prestar;

g) Divulgar junto dos trabalhadores os documentos internos e as normas de procedimento a adotar pelo serviço, bem como debater e esclarecer as ações a desenvolver para o cumprimento dos objetivos do serviço, de forma a garantir o empenho e a assunção de responsabilidades por parte dos trabalhadores;

h) Proceder de forma objetiva à avaliação do mérito dos trabalhadores, em função dos resultados individuais e de grupo e à forma como cada um se empenha na prossecução dos objetivos e no espírito de equipa;

i) Identificar as necessidades de formação específica dos trabalhadores da sua unidade orgânica e propor a frequência das ações de formação consideradas adequadas ao suprimento das referidas necessidades, sem prejuízo do direito à autoformação;

j) Proceder ao controlo efetivo da assiduidade, pontualidade e cumprimento do período normal de trabalho por parte dos trabalhadores da sua unidade orgânica;

k) Autorizar a passagem de certidões de documentos arquivados na respetiva unidade orgânica, exceto quando contenham matéria confidencial ou reservada, bem como a restituição de documentos aos interessados.

l) Assegurar a coordenação e implementação do Sistema de Controlo Interno;

m. Exercer as demais funções que lhe forem cometidas;

3 — Delegação de competências

a) Os titulares de cargos de direção exercem também as competências que neles forem delegadas ou subdelegadas, nos termos da lei.

b) Os titulares de cargos de direção podem delegar ou subdelegar nos titulares de cargos de direção de nível e grau inferior as competências que neles tenham sido delegadas ou subdelegadas, com a faculdade de subdelegação, e desde que exista a correspondente autorização do delegante ou subdelegante.

c) A delegação de assinatura da correspondência ou do expediente necessário à mera instrução dos processos é possível em qualquer trabalhador.

d) A delegação e subdelegação de competências constituem instrumentos privilegiados de gestão, cabendo aos titulares dos cargos de direção a promoção da sua adoção, enquanto meios que propiciam a redução de circuitos de decisão e uma gestão mais célere e desburocratizada.

Artigo 7.º

Missão e Competências Específicas da Divisão Administrativa, Económica e Financeira

1 — Missão da Divisão Administrativa, Económica e Financeira:

A Divisão Administrativa, Económica e Financeira (DAEF) tem como missão garantir a prestação dos serviços administrativos de suporte necessários ao regular e legal funcionamento dos serviços do Município, contribuir para o progresso económico e potencial empresarial do Concelho pelo apoio aos agentes económicos nas áreas de investimento, divulgação de instrumentos financeiros nacionais e comunitários e ordenamento do território e colaborar na otimização da gestão financeira da autarquia pela realização de tarefas de controlo da atividade financeira, determinação de custos e tratamento de informação financeira. Tem ainda como missão a gestão do parque informático e a agilização dos serviços pela utilização destes meios tecnológicos.

2 — Competências específicas dos serviços integrados na Divisão Administrativa, Económica e Financeira:

2.1 — Serviços administrativos

a) Executar as tarefas inerentes à receção, registo, classificação, distribuição e expedição de correspondência e outros documentos;

b) Promover a divulgação, pelas diferentes unidades orgânicas, de normas internas e demais diretivas de carácter genérico;

c) Superintender e assegurar o serviço de correio;

d) Registrar, divulgar e arquivar avisos, anúncios, regulamentos, ordens de serviços, informações e outros documentos da Autarquia;

e) Elaborar, registar e divulgar os editais;

f) Elaborar certidões do que constar da documentação existente, que não sejam da competência de outras secções;

g) Coordenar o arquivo do município no que respeita à sua classificação, conservação, arrumação e atualização;

h) Dar apoio na organização de processo e assuntos de carácter administrativo do interesse dos municípios, quando não exista outra unidade orgânica com essa finalidade;

i) Assegurar os serviços de limpeza das instalações;

j) Coordenar e assegurar as tarefas relativas à preparação de atos eleitorais;

k) Exercer as demais funções que lhe forem cometidas.

2.2 — Contabilidade e Finanças

a) Contribuir para o registo valorativo dos bens inventariáveis;

b) Coligir todos os elementos necessários à elaboração do orçamento, e respetivas alterações e revisões;

c) Elaborar os documentos de prestação de contas;

d) Acompanhar e garantir a execução financeira do orçamento e tratar a informação contida no sistema contabilístico;

e) Instalar, implementar, executar e controlar a contabilidade municipal com base no POCAL, integrando de forma consistente a contabilidade orçamental, patrimonial e de custos;

f) Elaborar instruções tendentes à adoção de critérios uniformes à contabilização das receitas e despesas e proceder ao seu registo;

g) Proceder ao arquivo organizado de processos de natureza contabilística;

h) Apreçar os balancetes diários de Tesouraria e proceder à sua conferência;

i) Acompanhar diariamente o movimento de valores e comprovar os saldos de cada uma das contas bancárias bem como proceder às reconciliações bancárias;

j) Apresentar propostas para a constituição de fundo de mancio para despesas urgentes e de mero expediente e proceder ao controlo e verificação da aplicação do respetivo regulamento ou instruções de utilização;

k) Receber e conferir as propostas de despesa apresentadas pelos diferentes serviços, procedendo à respetiva cabimentação;

l) Verificar as condições legais para a realização das despesas;

m) Organizar o processo administrativo de despesa e receita;

n) Receber faturas e respetivas guias de remessa, devidamente conferidas e proceder à sua liquidação e registo de compromisso;

o) Manter atualizadas as contas-correntes com terceiros;

p) Submeter a autorização superior os pagamentos a efetuar e emitir ordens de pagamento;

q) Rececionar e conferir os elementos constantes da guia de receita;

r) Movimentar as contas correntes obrigatórias e demais documentos contabilísticos legalmente exigíveis;

s) Assegurar o serviço de expediente e manter devidamente organizado o arquivo;

t) Calcular, registar e controlar os pagamentos das retenções de verbas relativas a receitas cobradas para terceiros, nos processamentos efetuados;

u) Emitir cheques e proceder à sua guarda e controlo;

v) Emitir ordens de pagamento relativas a operações de Tesouraria;

w) Elaborar e subscrever certidões relativas a processos de despesa e receita a remeter à diversas entidades, em respeito pelas salvaguardas estabelecidas por lei;

x) Recolher elementos conducentes ao preenchimento de modelos fiscais, segurança social e outros e subscrever os respetivos documentos;

y) Enviar as ordens de pagamento à Tesouraria;

z) Apresentar relatórios de ocorrência, sempre que tal se verifique, por incumprimento de normas legais ou regulamentares;

aa) Fazer o registo atempado das receitas cobradas por outras entidades;

bb) Exercer as demais funções que lhe forem cometidas.

2.3 — Património

a) Organizar e manter organizado o inventário e cadastro de bens móveis e imóveis do município;

b) Executar e acompanhar os processos de inventariação, aquisição, transferência, abate, permuta e venda de bens;

c) Colaborar na elaboração de normas no âmbito da gestão e controlo patrimonial e zelar pela sua posterior atualização e cumprimento;

d) Proceder à legalização de prédios rústicos e urbanos nas entidades competentes;

e) Proceder à identificação, codificação, classificação, etiquetagem, registo, movimentação, inventário permanente e controlo de todos os bens patrimoniais dos serviços, incluindo obras de arte, mobiliário e

2.12 — Informática

- a) Elaborar, propor, implementar e rever o plano estratégico de aquisição, manutenção e atualização no que se refere a: software de gestão e administrativo, parque geral de equipamentos informáticos, redes de telecomunicações e redes de dados internas e externas;
- b) Elaborar, em colaboração com os diversos serviços, propostas conducentes à melhoria da utilização dos equipamentos informáticos e softwares, nomeadamente a automatização das atividades;
- c) Assegurar as condições de funcionamento dos equipamentos e executar os necessários procedimentos de manutenção;
- d) Disponibilizar serviços on-line por computador ou outras formas, permitindo a simplificação do acesso à informação aos Municípios, incluindo a uniformização de requerimentos e outros modelos de registo de informação;
- e) Assegurar a operacionalidade dos mecanismos de comunicação e estabelecer medidas de segurança do sistema informático;
- f) Gerir e manter a rede de dados interna e externa e promover a auditoria ao sistema;
- g) Exercer as demais funções que lhe forem cometidas.

2.13 — Feiras e Mercado Municipal

- a) Organizar feiras e mercados sob jurisdição municipal;
- b) Fiscalizar o cumprimento da obrigatoriedade de pagamento de taxas e licenças;
- c) Estudar e propor as medidas de alteração ou racionalização dos espaços dentro dos recintos dos mercados e feiras;
- d) Propor medidas de descongestionamento ou de criação de novos espaços destinados a mercados e feiras;
- e) Propor e colaborar nos estudos de medidas tendentes à criação de novas feiras e mercados, mudança ou extinção dos existentes;
- f) Colaborar com os serviços da administração central, regional e local com competências nesta matéria;
- g) Zelar e promover a limpeza e conservação das dependências das feiras e mercados;

Artigo 8.º

Missão e Competências Específicas da Divisão de Desenvolvimento Social e Humano

1 — Missão da Divisão de Desenvolvimento Social e Humano

A Divisão de Desenvolvimento Social e Humano (DDSH) tem como missão contribuir para o bem-estar geral do Município pela implementação e operacionalização de políticas de desenvolvimento social, educativo, cultural, desportivo e de saúde pública.

2 — Competências específicas dos serviços integrados na Divisão de Desenvolvimento Social e Humano

2.1 — Ação Social

- a) Estudar e diagnosticar os problemas sociais de maior relevo na área do Município, identificar as suas causas, propor e desenvolver programas de ação no sentido de promover o bem-estar social dos indivíduos, famílias e grupos sociais, de forma a facilitar a sua inserção na comunidade sobretudo quando esta se encontra dificultada pela existência desses mesmos problemas;
- b) Garantir o atendimento, estudo e encaminhamento de situações-problema existentes no Concelho, sempre que possível, em articulação com os serviços da autarquia e os restantes serviços existentes na comunidade, tendo sempre em vista uma maior conjugação de esforços e maximização de resultados;
- c) Colaborar com as instituições vocacionadas para intervenção na área de ação social, quer seja ao nível da infância, juventude e terceira idade;
- d) Colaborar com outras entidades na reinserção social de indivíduos ou de grupos específicos com dificuldades de inserção na comunidade, nomeadamente ao nível da deficiência;
- e) Apoiar e colaborar em projetos de prevenção de comportamentos de risco e de fator de exclusão social a desenvolver na área do Município;
- f) Incentivar a formação de grupos de voluntariado com funções de apoio a famílias, dando-lhes apoio técnico;
- g) Exercer as demais funções que lhe forem cometidas.

2.2 — Educação

- a) Assegurar a prossecução das atribuições do Município no âmbito do sistema educativo;
- b) Colaborar com os órgãos de direção das instituições escolares na gestão de matérias que visem a melhoria da educação;
- c) Inventariar as carências em equipamentos escolares, promovendo a sua aquisição;
- d) Assegurar a substituição de equipamentos degradados;
- e) Exercer as demais funções que lhe forem cometidas.

2.3 — Juventude e Ação Desportiva

- a) Assegurar a disponibilidade funcional das infraestruturas desportivas municipais;
- b) Promover atividades desportivas no Concelho;
- c) Apoiar o associativismo desportivo no Concelho;
- d) Organizar eventos de cariz desportivo e lúdico para as classes infantil e juvenil;
- e) Analisar o desenvolvimento do desporto no Concelho e definir propostas para o mesmo;
- f) Exercer as demais funções que lhe forem cometidas.

2.4 — Cultura e Artes

- a) Apoiar as associações culturais do Concelho, estabelecendo parcerias na organização de eventos;
- b) Assegurar a promoção das diferentes formas de arte pelo ensino e organização de espetáculos;
- c) Promover artistas nacionais, pela realização de exposições de produtos e Feiras de Artesanato;
- d) Organizar a realização de encontros e conferências de temáticas diferenciadas;
- e) Desenvolver atividades conjuntas com Escolas do Concelho, de modo a desenvolver o interesse e a componente cultural das classes escolares;
- f) Apoiar atividades lúdicas solicitadas e desenvolvidas por entidades particulares;
- g) Exercer as demais funções que lhe forem cometidas.

2.5 — Biblioteca Municipal

- a) Promover o inventário, catalogação, classificação e arrumação dos vários suportes documentais;
- b) Assegurar o atendimento dos utilizadores de acordo com a regulamentação interna;
- c) Promover ações de dinamização e iniciativa da prática da leitura através da realização de iniciativas de intercâmbio cultural;
- d) Proceder à renovação regular dos suportes documentais;
- e) Promover a constituição e organização de um fundo documental local;
- f) Elaborar e promover projetos de animação cultural na área do município;
- g) Exercer as demais funções que lhe forem cometidas.

2.6 — Saúde Pública

- a) Assegurar a inspeção, fiscalização e controlo higio-sanitário dos produtos de origem animal para consumo público, estabelecimentos e respetivos veículos para seu transporte, assim como dos animais, alojamentos e transportes;
- b) Intervir e colaborar com outras entidades na inspeção sanitária de quaisquer locais ou estabelecimentos onde se preparem ou ponham à venda produtos de origem animal, providenciando para que sejam mantidos sempre em condições higio-sanitárias;
- c) Programar e assegurar a vacinação dos animais domésticos;
- d) Emitir pareceres e prestar informações sobre assuntos de âmbito veterinário, bem como prestar apoio técnico aos serviços municipais nas áreas da sua intervenção;
- e) Propor e promover medidas adequadas à higiene pública veterinária e à sanidade animal;
- f) Assegurar a colaboração com as entidades e autoridades nacionais e locais, veterinárias ou de saúde, para a defesa da saúde pública;
- g) Exercer as demais funções que lhe forem cometidas.

2.7 — Comunicação Social e Imagem

- a) Promover, junto da população do Concelho e entidades externas, a imagem do município enquanto instituição ao serviço da comunidade.
- b) Promover a divulgação das atividades do município face às necessidades do desenvolvimento do Concelho e aos problemas concretos de população.
- c) Preparar, elaborar e divulgar publicações e informações municipais, internas ou externas, periódicas ou não, de caráter geral ou específico.
- d) Recolher as matérias noticiosas com interesse para a Câmara e promover a sua divulgação.
- e) Apoiar a realização de iniciativas promocionais de interesse para o Concelho.
- f) Apoiar a divulgação de eventos e atividades realizadas por entidades do Concelho;
- g) Exercer as demais funções que lhe forem cometidas.

b) Executar receção provisória e definitiva das obras de infraestruturas de loteamentos privados;

c) Informar exposições sobre obras particulares e loteamentos urbanos, bem como sobre reavaliação de processos cuja licença ou deliberação haja caducado;

d) Informar os pedidos de prorrogação de obras particulares e de execução de loteamentos urbanos;

e) Propor a demolição total ou parcial das edificações que amacem ruína ou constituam perigo para a saúde e segurança das pessoas;

f) Emitir parecer sobre o licenciamento de utilização e a constituição da propriedade horizontal;

g) Apreçar e informar pedidos de registo de estabelecimentos industriais submetidos através da plataforma eletrónica no âmbito do REAI;

h) Exercer as demais funções que lhe forem cometidas.

4 — Competências específicas dos serviços integrados na área funcional Ambiente

4.1 — Manutenção de Espaços Verdes e Cemitério

a) Assegurar a criação, proteção e gestão dos espaços verdes da responsabilidade do município;

b) Organizar e manter a estufa e viveiro, para utilização das espécies produzidas em espaços verdes;

c) Promover a arborização de espaços públicos, providenciando o plantio e seleção das espécies adequadas às condições climáticas;

d) Assegurar a manutenção preventiva dos espaços verdes;

e) Assegurar a gestão paisagística de parques e cemitério municipal;

f) Velar pela limpeza e conservação do cemitério;

g) Colaborar com as juntas de freguesia, escolas e outros organismos públicos na criação de espaços verdes;

h) Promover o combate às pragas e doenças vegetais nos espaços verdes sob a sua administração;

i) Promover a eliminação de vegetação espontânea que surja nos espaços públicos;

j) Zelar pela conservação dos equipamentos a seu cargo e controlar a sua utilização.

k) Exercer as demais funções que lhe forem cometidas.

4.2 — Gestão de Resíduos e Higiene Pública

a) Assegurar a limpeza das vias e espaços públicos, sarjetas e sumidouros;

b) Assegurar as operações de remoção, transporte e deposição final de resíduos recicláveis;

c) Dar apoio a outros serviços que direta ou indiretamente contribuam para a limpeza e higiene públicas;

d) Exercer as demais funções que lhe forem cometidas.

4.3 — Saneamento

a) Gerir as redes públicas de águas residuais e pluviais e respetivas estações de tratamento;

b) Executar reparações e correções nas redes de saneamento;

c) Construção de ramais avulsos e ligações domiciliárias;

d) Limpeza de fossas sanitárias;

e) Desassoreamento de sarjetas e coletores, bem como a sua reparação e substituição;

f) Exercer as demais funções que lhe forem cometidas.

4.4 — ETAR's e Fossas sépticas

a) Assegurar o regular funcionamento das ETAR's;

b) Assegurar a limpeza de fossas sépticas de acordo com solicitações realizadas;

c) Exercer as demais funções que lhe forem cometidas.

4.5 — Serviço Técnico Florestal

a) Elaboração e atualização do Plano de Defesa da Floresta;

b) Participação nas tarefas de planeamento e ordenamento dos espaços rurais do município.

c) Acompanhar os programas de ação previstos no Plano de Defesa da Floresta;

d) Promover o cumprimento da lei, relativamente às competências dos municípios;

e) Promover o relacionamento entre entidades públicas e privadas no que respeita à defesa da floresta;

f) Elaborar relatórios de atividades, de acompanhamento e finais dos programas de ação previstos no Plano de Defesa da Floresta;

g) Elaborar informações mensais dos incêndios no município;

h) Exercer as demais funções que lhe forem cometidas.

Artigo 10.º

Dúvidas e Omissões

1 — As dúvidas e omissões decorrentes da aplicação do presente regulamento serão resolvidas pela Câmara Municipal.

2 — A Câmara Municipal de Santa Comba Dão tomará as medidas necessárias, em qualquer momento, sobre ajustamentos e alterações pontuais à presente organização e estrutura que se mostrem necessários para a agilização de procedimentos e a maior eficiência dos serviços, submetendo tais ajustamentos e alterações à Assembleia Municipal, nos termos alínea a) do n.º 6 do artigo 64.º da Lei n.º 169/99, de 18 de setembro, com a redação dada pela Lei n.º 5-A/2002, de 11 de janeiro, para os efeitos estatuídos na alínea n) do n.º 2 do artigo 53.º da já citada Lei n.º 169/99.

Artigo 11.º

Entrada em vigor e norma revogatória

A presente estrutura dos serviços municipais entra em vigor no 1.º dia do mês seguinte ao da sua publicação no *Diário da República*, sendo revogado o anterior Regulamento de Organização dos Serviços, publicado no *Diário da República*, 2.ª série, n.º 235, em 6 de dezembro de 2010.

ANEXO I

Organograma

CÂMARA MUNICIPAL SANTA COMBA DÃO

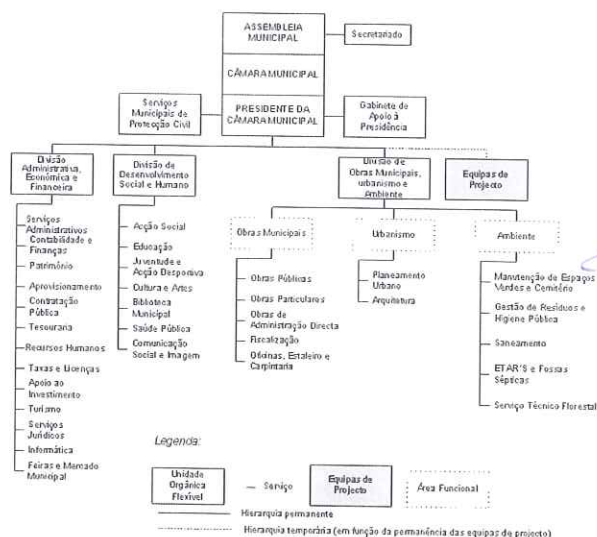

206661979

MUNICÍPIO DE SANTIAGO DO CACÉM

Aviso n.º 811/2013

José António Alves Rosado, Vereador da Câmara Municipal de Santiago do Cacém, torna público, no uso da competência delegada que lhe é conferida pelo despacho 042/GAP/2009, de 5 de novembro e pela alínea b) do n.º 1 do artigo 68.º da Lei n.º 169/99, de 18 de setembro, na redação dada pela lei n.º 5-A/2002, de 11 de janeiro e alterada pela Lei n.º 67/2007 de 31 de dezembro e pela Lei Orgânica n.º 1/2011, de 30 de novembro e em cumprimento do disposto no artigo 62.º do Decreto-Lei n.º 194/2009, de 20 de agosto, conjugado com o artigo 118.º do Código de Procedimento Administrativo e ainda dando cumprimento ao artigo n.º 91.º da já mencionada Lei n.º 169/99, que esta Câmara Municipal, em reunião ordinária de 8 de janeiro de 2013, deliberou submeter a consulta pública o projeto de alteração ao Regulamento Municipal de Abastecimento de Água de Santiago do Cacém.

Durante um período de 30 dias úteis contados a partir da data de publicação da proposta de alteração de regulamento no *Diário da República*, o citado documento encontra-se à disposição dos interessados, para consulta, nos seguintes locais:

Divisão de Ambiente e Saneamento Básico da Câmara Municipal de Santiago do Cacém, das 08:30H às 15:30H;